

**УПРАВЛЕНИЕ  
ФЕДЕРАЛЬНОЙ СЛУЖБЫ ГОСУДАРСТВЕННОЙ СТАТИСТИКИ  
ПО СЕВЕРО-КАВКАЗСКОМУ ФЕДЕРАЛЬНОМУ ОКРУГУ**



**ПОСЕВНЫЕ ПЛОЩАДИ  
СЕЛЬСКОХОЗЯЙСТВЕННЫХ КУЛЬТУР  
И ПЛОЩАДИ МНОГОЛЕТНИХ  
НАСАЖДЕНИЙ  
И ЯГОДНЫХ КУЛЬТУР  
ПО КАБАРДИНО-БАЛКАРСКОЙ  
РЕСПУБЛИКЕ**

**Том IV**  
Книга 2

**ИТОГИ ВСЕРОССИЙСКОЙ СЕЛЬСКОХОЗЯЙСТВЕННОЙ  
ПЕРЕПИСИ 2016 ГОДА**

**ОФИЦИАЛЬНОЕ ИЗДАНИЕ**

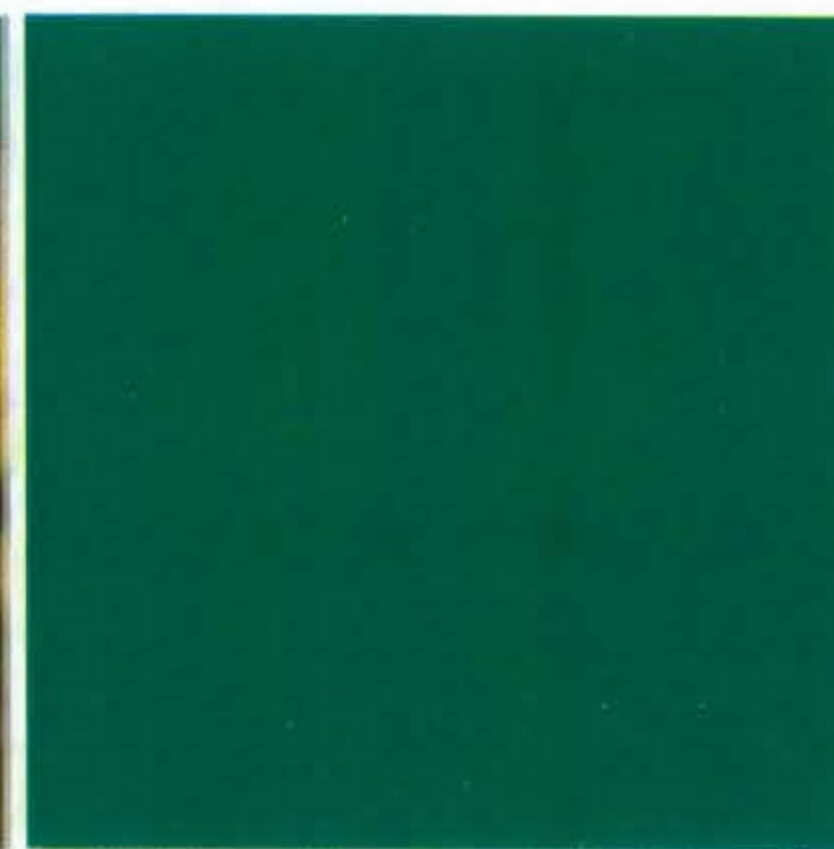

РОССИЙСКАЯ ФЕДЕРАЦИЯ  
ФЕДЕРАЛЬНАЯ СЛУЖБА ГОСУДАРСТВЕННОЙ СТАТИСТИКИ  
УПРАВЛЕНИЕ ФЕДЕРАЛЬНОЙ СЛУЖБЫ ГОСУДАРСТВЕННОЙ СТАТИСТИКИ  
ПО СЕВЕРО - КАВКАЗСКОМУ ФЕДЕРАЛЬНОМУ ОКРУГУ

**ИТОГИ ВСЕРОССИЙСКОЙ  
СЕЛЬСКОХОЗЯЙСТВЕННОЙ ПЕРЕПИСИ  
2016 ГОДА**

(в 6 томах)

**Том 4.  
ПОСЕВНЫЕ ПЛОЩАДИ СЕЛЬСКОХОЗЯЙСТВЕННЫХ  
КУЛЬТУР И ПЛОЩАДИ МНОГОЛЕТНИХ НАСАЖДЕНИЙ  
И ЯГОДНЫХ КУЛЬТУР**

**Книга 2. Структура посевных площадей.  
Группировки объектов переписи по размеру  
посевных площадей**

Официальное издание

Нальчик

2018

**УДК 31:63(470,6)  
65.051.532(237)  
И93**

Редакционная коллегия по выпуску итогов Всероссийской сельскохозяйственной переписи 2016 года:

**Н.В. Скоркина** – председатель редакционной коллегии

А.А. Гаштова, К.М. Афашокова, А.А. Землякова, Н.А. Шапран.

**И93 Итоги Всероссийской сельскохозяйственной переписи  
2016 года: В 6 т./ Северо-Кавказстат-Н., 2018г.**

Т.4: Посевные площади сельскохозяйственных культур и площади многолетних насаждений и ягодных культур: кн. 2.: Структура посевных площадей. Группировки объектов переписи по размеру посевных площадей. – 235с.: диагр.

В томе 4 представлены итоги Всероссийской сельскохозяйственной переписи 2016 года о посевных площадях сельскохозяйственных культур и площадях многолетних насаждений и ягодных культур в двух книгах в целом по Кабардино-Балкарской Республике и в разрезе муниципальных районов и городских округов.

В книге 1 сборника приведены данные о размерах площадей сельскохозяйственных культур и многолетних насаждений по видам и категориям хозяйств, использовании площади теплиц и парников; размещены диаграммы в целом по Кабардино-Балкарской Республике и в разрезе муниципальных районов и городских округов.

В книге 2 сборника представлены сведения о структуре посевных площадей сельскохозяйственных культур по видам и категориям хозяйств, приведены группировки объектов переписи по размеру посевных площадей основных сельскохозяйственных культур; размещены диаграммы в целом по Кабардино-Балкарской Республике и в разрезе муниципальных районов и городских округов.

Данные представлены в абсолютных и относительных показателях.

**УДК 31:63(470,6)  
65.051.532(237)  
И93**

Управление Федеральной службы государственной статистики  
по Северо - Кавказскому федеральному округу, 2018

E-mail: [kbstat@mail.ru](mailto:kbstat@mail.ru)  
<http://stavstat.ru>

## СОДЕРЖАНИЕ

Предисловие.....	5
<b>СТРУКТУРА ПОСЕВНЫХ ПЛОЩАДЕЙ ПО КАТЕГОРИЯМ ХОЗЯЙСТВ</b>	
157. Структура общей посевной площади сельскохозяйственных культур под урожай 2016 г. по категориям хозяйств.....	8
158. Структура посевной площади зерновых и зернобобовых культур под урожай 2016 г. по категориям хозяйств .....	10
159. Структура посевной площади пшеницы под урожай 2016 г. по категориям хозяйств.....	12
160. Структура посевной площади ячменя под урожай 2016 г. по категориям хозяйств.....	14
161. Структура посевной площади овса под урожай 2016 г. по категориям хозяйств.....	16
162. Структура посевной площади кукурузы на зерно под урожай 2016 г. по категориям хозяйств .....	18
163. Структура посевной площади проса под урожай 2016 г. по категориям хозяйств.....	20
164. Структура посевной площади гречихи под урожай 2016 г. по категориям хозяйств.....	22
165. Структура посевной площади тритикале под урожай 2016 г. по категориям хозяйств.....	24
166. Структура посевной площади зернобобовых культур под урожай 2016 г. по категориям хозяйств.....	26
167. Структура посевной площади технических культур под урожай 2016 г. по категориям хозяйств.....	28
168. Структура посевной площади льна-долгунца под урожай 2016 г по категориям хозяйств.....	30
169. Структура посевной площади сахарной свеклы под урожай 2016 г. по категориям хозяйств.....	32
170. Структура посевной площади подсолнечника на зерно под урожай 2016 г. по категориям хозяйств .....	34
171. Структура посевной площади льна-кудряша (масличного) под урожай 2016 г. по категориям хозяйств.....	36
172. Структура посевной площади сои под урожай 2016 г. по категориям хозяйств.....	38
173. Структура посевной площади рапса под урожай 2016 г. по категориям хозяйств.....	40
174. Структура посевной площади картофеля под урожай 2016 г. в хозяйствах всех категорий.....	42
175. Структура посевной площади овощных и бахчевых культур под урожай 2016 г. по категориям хозяйств.....	44
176. Структура посевной площади овощей открытого грунта под урожай 2016 г. по категориям хозяйств .....	46
177. Структура посевной площади продовольственных бахчевых культур под урожай 2016 г. по категориям хозяйств .....	48
178. Структура посевной площади кормовых культур под урожай 2016 г. по категориям хозяйств.....	50
179. Структура посевной площади трав однолетних под урожай 2016 г. по категориям хозяйств.....	52
180. Структура посевной площади трав многолетних под урожай 2016 г. по категориям хозяйств.....	54
181. Структура посевной площади кормовых культур на силос (без кукурузы) под урожай 2016 г. по категориям хозяйств.....	56
182. Структура посевной площади корнеплодных кормовых культур, включая свеклу сахарную на корм скоту, под урожай 2016 г. по категориям хозяйств.....	58
<b>СТРУКТУРА ПОСЕВНЫХ ПЛОЩАДЕЙ ПО ВИДАМ СЕЛЬСКОХОЗЯЙСТВЕННЫХ КУЛЬТУР</b>	
183. Структура посевных площадей зерновых и зернобобовых культур под урожай 2016 г. по видам в хозяйствах всех категорий.....	62
184. Структура посевных площадей технических культур под урожай 2016 г. по видам в хозяйствах всех категорий.....	64
185. Структура посевных площадей картофеля, овощных и бахчевых культур под урожай 2016 г. по видам в хозяйствах всех категорий .....	65



186. Структура посевных площадей кормовых культур под урожай 2016 г по видам в хозяйствах всех категорий.....	67
187. Структура посевных площадей под урожай 2016 г. по видам сельскохозяйственных культур в сельскохозяйственных организациях.....	68
188. Структура посевных площадей под урожай 2016 г. по видам сельскохозяйственных культур в сельскохозяйственных организациях, не относящихся к субъектам малого предпринимательства.....	72
189. Структура посевных площадей под урожай 2016 г. по видам сельскохозяйственных культур в малых сельскохозяйственных организациях.....	76
190. Структура посевных площадей под урожай 2016 г. по видам сельскохозяйственных культур в крестьянских (фермерских) хозяйствах и у индивидуальных предпринимателей.....	80
191. Структура посевных площадей под урожай 2016 г. по видам сельскохозяйственных культур в хозяйствах населения.....	84
192. Структура посевных площадей под урожай 2016 г. по видам сельскохозяйственных культур в личных подсобных и других индивидуальных хозяйствах граждан.....	88
193. Структура посевных площадей под урожай 2016 г. по видам сельскохозяйственных культур в садоводческих некоммерческих объединениях граждан.....	92
194. Структура посевных площадей под урожай 2016 г. по видам сельскохозяйственных культур в огороднических некоммерческих объединениях граждан.....	94
<b>ГРУППИРОВКИ ОБЪЕКТОВ ПЕРЕПИСИ ПО РАЗМЕРУ ПОСЕВНЫХ ПЛОЩАДЕЙ</b>	
<b>ГРУППИРОВКИ СЕЛЬСКОХОЗЯЙСТВЕННЫХ ОРГАНИЗАЦИЙ ПО РАЗМЕРУ ПОСЕВНЫХ ПЛОЩАДЕЙ</b>	
195. Группировка сельскохозяйственных организаций по размеру общей посевной площади под урожай 2016 г. ....	96
196. Группировка сельскохозяйственных организаций по размеру посевной площади зерновых и зернобобовых культур под урожай 2016 г. ....	108
197. Группировка сельскохозяйственных организаций по размеру посевной площади сахарной свеклы под урожай 2016 г. ....	124
198. Группировка сельскохозяйственных организаций по размеру посевной площади подсолнечника на зерно под урожай 2016 г. ....	136
<b>ГРУППИРОВКИ КРЕСТЬЯНСКИХ (ФЕРМЕРСКИХ) ХОЗЯЙСТВ И ИНДИВИДУАЛЬНЫХ ПРЕДПРИНИМАТЕЛЕЙ ПО РАЗМЕРУ ПОСЕВНЫХ ПЛОЩАДЕЙ</b>	
199. Группировка крестьянских (фермерских) хозяйств и индивидуальных предпринимателей по размеру общей посевной площади под урожай 2016 г. ....	148
200. Группировка крестьянских (фермерских) хозяйств и индивидуальных предпринимателей по размеру посевной площади зерновых и зернобобовых культур под урожай 2016 г. ....	160
201. Группировка крестьянских (фермерских) хозяйств и индивидуальных предпринимателей по размеру посевной площади сахарной свеклы под урожай 2016 г. ....	172
202. Группировка крестьянских (фермерских) хозяйств и индивидуальных предпринимателей по размеру посевной площади подсолнечника на зерно под урожай 2016 г. ....	184
<b>ГРУППИРОВКИ ЛИЧНЫХ ПОДСОБНЫХ ХОЗЯЙСТВ ПО РАЗМЕРУ ПОСЕВНЫХ ПЛОЩАДЕЙ</b>	
203. Группировка личных подсобных хозяйств по размеру общей посевной площади под урожай 2016 г. ....	196
204. Группировка личных подсобных хозяйств по размеру посевной площади картофеля под урожай 2016 г. ....	206
205. Группировка личных подсобных хозяйств по размеру посевной площади овощей открытого грунта под урожай 2016 г. ....	216
Методологические пояснения.....	226
Диаграммы.....	229

## ПРЕДИСЛОВИЕ

В книге 2 тома 4 представлены итоги Всероссийской сельскохозяйственной переписи 2016 г. о структуре посевных площадей по видам сельскохозяйственных культур и категориям хозяйств в целом по Кабардино-Балкарской Республике и в разрезе муниципальных районов и городских округов.

В издании размещены группировки сельскохозяйственных организаций, крестьянских (фермерских) хозяйств и индивидуальных предпринимателей, личных подсобных хозяйств по размеру посевных площадей основных сельскохозяйственных культур.

В сборнике представлены методологические пояснения к показателям, диаграммы по основным показателям, характеризующим посевные площади сельскохозяйственных культур и их структуру в целом по Кабардино-Балкарской Республике и в разрезе муниципальных районов и городских округов.

Электронная версия книги 1 и книги 2 тома 4 размещена на официальном сайте Северо-Кавказстата ([www.stavstat.gks.ru](http://www.stavstat.gks.ru)).

## СПИСОК СОКРАЩЕНИЙ

тыс.	- тысяча
га	- гектар
г.	- год

В сборнике приняты условные обозначения:

- - явление отсутствует
- 0,0 - значение показателя меньше 0,1
- 0,00 - значение показателя меньше 0,01
- ... - данные не публикуются в целях обеспечения конфиденциальности первичных статистических данных, полученных от респондентов, в соответствии с Федеральным законом от 29 ноября 2007 г. № 282-ФЗ «Об официальном статистическом учете и системе государственной статистики в Российской Федерации» (п. 5, ст. 4; ч. 1, ст. 9)

В отдельных случаях незначительные расхождения между итогом и суммой данных объясняются их округлением.





# СТРУКТУРА ПОСЕВНЫХ ПЛОЩАДЕЙ ПО КАТЕГОРИЯМ ХОЗЯЙСТВ

**157. СТРУКТУРА ОБЩЕЙ ПОСЕВНОЙ ПЛОЩАДИ СЕЛЬСКОХОЗЯЙСТВЕННЫХ**

(в процентах от общей посевной площади)

	Сельскохозяйственные организации	В том		
		сельскохозяйственные организации, не относящиеся к субъектам малого предпринимательства	малые предприятия	из малые предприятия (без микропредприятий)
<b>Кабардино-Балкарская Республика</b>	<b>42,4</b>	<b>17,8</b>	<b>21,7</b>	<b>8,6</b>
<b>Муниципальные районы</b>	<b>41,7</b>	<b>16,7</b>	<b>22,1</b>	<b>8,8</b>
Баксанский	18,2	5,0	13,2	-
Зольский	25,8	5,8	19,5	4,6
Лескенский	13,5	2,1	9,9	0,4
Майский	82,3	25,4	51,8	16,1
Прохладненский	70,1	33,8	30,5	17,2
Черекский	1,6	-	1,6	-
Терский	12,5	4,7	6,5	1,7
Урванский	15,7	2,5	12,6	5,4
Чегемский	39,3	6,2	31,1	6,9
Эльбрусский	-	-	-	-
<b>Городские округа</b>	<b>60,5</b>	<b>47,1</b>	<b>12,8</b>	<b>2,0</b>
Нальчик	70,9	22,8	41,9	15,1
Баксан	59,5	51,8	7,7	0,6
Прохладный	54,7	-	54,7	-



## КУЛЬТУР ПОД УРОЖАЙ 2016 Г. ПО КАТЕГОРИЯМ ХОЗЯЙСТВ

в хозяйствах всех категорий

числе		Крестьянские (фермерские) хозяйства и индивидуаль- ные предпри- матели	в том числе		Хозяйства населения
них	подсобные сельскохозяй- ственные предприятия несельскохо- зяйственных организаций		крестьянские (фермерские) хозяйства	индивидуальные предприниматели	
микро- предприятия					
13,2	2,9	53,2	21,3	31,9	4,3
13,3	2,9	54,0	21,4	32,6	4,3
13,2	-	76,2	35,0	41,2	5,6
14,9	0,5	65,5	24,1	41,5	8,7
9,5	1,5	80,6	21,0	59,6	5,9
35,7	5,1	13,5	8,5	5,0	4,2
13,3	5,7	29,0	1,7	27,3	0,9
1,6	-	79,6	57,5	22,1	18,8
4,8	1,2	85,3	52,8	32,5	2,2
7,2	0,6	74,8	28,6	46,2	9,5
24,2	2,0	50,3	19,7	30,6	10,4
-	-	-	-	-	100,0
10,7	0,6	34,2	18,4	15,8	5,2
26,8	6,2	16,7	10,8	6,0	12,3
7,1	-	37,6	20,0	17,6	2,9
54,7	-	-	-	-	45,3

**158. СТРУКТУРА ПОСЕВНОЙ ПЛОЩАДИ ЗЕРНОВЫХ И ЗЕРНОБОБОВЫХ**

(в процентах от посевной площади зерновых и зернобобовых)

	Сельскохозяйственные организации	в том из		
		сельскохозяйственные организации, не относящиеся к субъектам малого предпринимательства	малые предприятия	малые предприятия (без микропредприятий)
<b>Кабардино-Балкарская Республика</b>	<b>41,2</b>	<b>16,8</b>	<b>21,4</b>	<b>8,0</b>
<b>Муниципальные районы</b>	<b>40,5</b>	<b>15,8</b>	<b>21,6</b>	<b>8,3</b>
Баксанский	18,8	3,7	15,1	-
Зольский	28,5	6,8	21,0	4,6
Лескенский	17,1	3,1	13,1	0,6
Майский	87,5	25,9	54,7	14,9
Прохладненский	68,6	33,1	29,5	18,3
Черекский	-	-	-	-
Терский	10,2	4,0	4,9	1,2
Урванский	15,5	3,1	11,7	2,6
Чегемский	38,4	5,5	30,2	0,9
Эльбрусский	-	-	-	-
<b>Городские округа</b>	<b>60,6</b>	<b>45,6</b>	<b>14,5</b>	<b>0,4</b>
Нальчик	75,4	40,2	29,4	-
Баксан	58,3	47,5	10,8	0,5
Прохладный	98,6	-	98,6	-

## КУЛЬТУР ПОД УРОЖАЙ 2016 Г. ПО КАТЕГОРИЯМ ХОЗЯЙСТВ

культур в хозяйствах всех категорий)

числе них		Крестьянские (фермерские) хозяйства и индивидуаль- ные предприни- матели	в том числе		Хозяйства населения
микро- предприятия	подсобные сельскохозяй- ственные предприятия несельскохо- зяйственных организаций		крестьянские (фермерские) хозяйства	индивидуальные предприниматели	
13,4	3,0	58,3	24,0	34,3	0,5
13,4	3,1	59,0	24,2	34,8	0,5
15,1	-	80,1	36,6	43,5	1,1
16,4	0,6	70,8	26,6	44,2	0,7
12,5	0,8	81,5	23,8	57,7	1,4
39,8	6,9	12,5	7,8	4,6	0,0
11,3	6,0	31,3	1,5	29,8	0,1
-	-	98,0	72,8	25,1	2,0
3,7	1,3	89,4	55,5	33,8	0,4
9,0	0,7	83,5	34,9	48,6	0,9
29,3	2,8	60,9	22,1	38,8	0,7
-	-	-	-	-	100,0
14,1	0,4	39,3	19,6	19,7	0,1
29,4	5,9	24,3	13,9	10,4	0,3
10,3	-	41,7	20,7	21,1	-
98,6	-	-	-	-	1,4

**159. СТРУКТУРА ПОСЕВНОЙ ПЛОЩАДИ ПШЕНИЦЫ**

(в процентах от посевной площади пшеницы)

	Сельскохозяйственные организации	в том из		
		сельскохозяйственные организации, не относящиеся к субъектам малого предпринимательства	малые предприятия	малые предприятия (без микропредприятий)
<b>Кабардино-Балкарская Республика</b>	<b>64,8</b>	<b>30,9</b>	<b>32,2</b>	<b>17,1</b>
<b>Муниципальные районы</b>	<b>63,7</b>	<b>29,0</b>	<b>33,0</b>	<b>17,8</b>
Баксанский	22,2	-	22,2	-
Зольский	68,4	19,7	46,4	18,9
Лескенский	-	-	-	-
Майский	97,8	38,6	52,2	6,9
Прохладненский	74,2	38,0	35,1	25,4
Черекский	-	-	-	-
Терский	18,8	3,6	14,2	4,5
Урванский	43,3	17,0	26,2	21,4
Чегемский	67,9	26,3	40,6	-
Эльбрусский	-	-	-	-
<b>Городские округа</b>	<b>91,1</b>	<b>79,8</b>	<b>10,7</b>	-
Нальчик	100,0	82,6	-	-
Баксан	89,6	89,6	-	-
Прохладный	100,0	-	100,0	-

## ПОД УРОЖАЙ 2016 Г. ПО КАТЕГОРИЯМ ХОЗЯЙСТВ

в хозяйствах всех категорий)

числе		Крестьянские (фермерские) хозяйства и индивидуальные предприниматели	в том числе		Хозяйства населения
них	подсобные сельскохозяй- ственные предприятия несельскохо- зяйственных организаций		крестьянские (фермерские) хозяйства	индивидуальные предприниматели	
микро- предприятия					
15,1	1,7	35,2	12,8	22,4	0,0
15,3	1,7	36,3	13,0	23,3	0,0
22,2	-	77,8	45,2	32,5	0,0
27,5	2,4	31,5	12,5	19,0	0,1
-	-	100,0	5,5	94,5	-
45,3	6,9	2,2	0,8	1,4	-
9,7	1,1	25,8	2,1	23,7	0,0
-	-	-	-	-	-
9,7	1,0	81,2	50,1	31,1	-
4,9	-	56,7	-	56,7	-
40,6	0,9	32,1	16,5	15,7	-
-	-	-	-	-	-
10,7	0,5	8,9	8,9	-	-
-	17,4	-	-	-	-
-	-	10,4	10,4	-	-
100,0	-	-	-	-	-

**160. СТРУКТУРА ПОСЕВНОЙ ПЛОЩАДИ ЯЧМЕНЯ**

(в процентах от посевной площади ячменя)

	Сельскохозяйственные организации	в том из		
		сельскохозяйственные организации, не относящиеся к субъектам малого предпринимательства	малые предприятия	малые предприятия (без микропредприятий)
<b>Кабардино-Балкарская Республика</b>	<b>68,0</b>	<b>37,1</b>	<b>23,5</b>	<b>6,9</b>
<b>Муниципальные районы</b>	<b>67,4</b>	<b>35,5</b>	<b>24,3</b>	<b>7,1</b>
Баксанский	16,1	-	16,1	-
Зольский	43,1	5,9	31,1	15,6
Лескенский	23,5	-	23,5	-
Майский	93,5	19,4	61,2	12,8
Прохладненский	86,6	52,0	25,1	8,6
Черекский	-	-	-	-
Терский	8,0	2,3	4,1	-
Урванский	4,6	4,6	-	-
Чегемский	76,6	40,2	36,4	-
Эльбрусский	-	-	-	-
<b>Городские округа</b>	<b>88,9</b>	<b>88,9</b>	-	-
Нальчик	53,9	53,9	-	-
Баксан	91,6	91,6	-	-
Прохладный	-	-	-	-

## ПОД УРОЖАЙ 2016 Г. ПО КАТЕГОРИЯМ ХОЗЯЙСТВ

в хозяйствах всех категорий)

числе		Крестьянские (фермерские) хозяйства и индивидуаль- ные предприни- матели	в том числе		Хозяйства населения
них	подсобные сельскохозяй- ственные предприятия несельскохо- зяйственных организаций		крестьянские (фермерские) хозяйства	индивидуальные предприниматели	
микрпред- приятия					
16,7	7,4	31,9	11,2	20,7	0,0
17,2	7,6	32,6	11,3	21,3	0,0
16,1	-	83,8	26,0	57,8	0,1
15,4	6,1	56,9	16,9	40,0	0,0
23,5	-	76,5	64,7	11,8	-
48,4	12,8	6,5	2,0	4,5	-
16,5	9,5	13,4	-	13,4	0,0
-	-	-	-	-	-
4,1	1,7	92,0	40,2	51,8	-
-	-	95,4	88,5	6,8	-
36,4	-	23,4	-	23,4	-
-	-	-	-	-	-
-	-	11,1	7,8	3,2	-
-	-	46,1	-	46,1	-
-	-	8,4	8,4	-	-
-	-	-	-	-	-

**161. СТРУКТУРА ПОСЕВНОЙ ПЛОЩАДИ ОВСА**

(в процентах от посевной площади овса)

	Сельскохозяйственные организации	В том		
		сельскохозяйственные организации, не относящиеся к субъектам малого предпринимательства	малые предприятия	из
				малые предприятия (без микропредприятий)
<b>Кабардино-Балкарская Республика</b>	<b>79,1</b>	<b>32,0</b>	<b>26,4</b>	<b>2,5</b>
<b>Муниципальные районы</b>	<b>79,1</b>	<b>32,0</b>	<b>26,4</b>	<b>2,5</b>
Баксанский	38,5	-	38,5	-
Зольский	27,8	27,8	-	-
Лескенский	-	-	-	-
Майский	97,8	54,3	43,5	-
Прохладненский	91,8	39,9	30,6	3,4
Черекский	-	-	-	-
Терский	36,7	-	12,7	-
Урванский	-	-	-	-
Чегемский	100,0	100,0	-	-
Эльбрусский	-	-	-	-



## ПОД УРОЖАЙ 2016 Г. ПО КАТЕГОРИЯМ ХОЗЯЙСТВ

в хозяйствах всех категорий)

числе		Крестьянские (фермерские) хозяйства и индивидуаль- ные предприни- матели	в том числе		Хозяйства населения
них	подсобные сельскохозяй- ственные предприятия несельскохо- зяйственных организаций		крестьянские (фермерские) хозяйства	индивидуальные предприниматели	
микро- предприятия					
24,0	20,6	20,9	11,5	9,4	0,0
24,0	20,6	20,9	11,5	9,4	0,0
38,5	-	61,5	10,3	51,3	-
-	-	72,2	33,3	38,9	-
-	-	-	-	-	-
43,5	-	2,2	-	2,2	-
27,2	21,3	8,2	-	8,2	-
-	-	-	-	-	-
12,7	24,0	63,3	50,7	12,6	0,0
-	-	100,0	100,0	-	-
-	-	-	-	-	-
-	-	-	-	-	-

**162. СТРУКТУРА ПОСЕВНОЙ ПЛОЩАДИ КУКУРУЗЫ НА ЗЕРНО**

(в процентах от посевной площади кукурузы на зерно)

	Сельскохозяйственные организации	В ТОМ ИЗ		
		сельскохозяйственные организации, не относящиеся к субъектам малого предпринимательства	малые предприятия	малые предприятия (без микропредприятий)
<b>Кабардино-Балкарская Республика</b>	<b>25,3</b>	<b>8,0</b>	<b>15,6</b>	<b>3,5</b>
<b>Муниципальные районы</b>	<b>24,6</b>	<b>7,3</b>	<b>15,5</b>	<b>3,6</b>
Баксанский	18,6	4,1	14,5	-
Зольский	21,9	4,6	17,1	2,0
Лескенский	18,2	3,3	14,0	0,7
Майский	78,2	17,3	55,4	21,5
Прохладненский	45,3	20,5	19,4	10,8
Черекский	-	-	-	-
Терский	6,7	4,5	1,5	0,4
Урванский	15,1	2,6	11,8	2,1
Чегемский	34,1	1,8	29,3	1,0
Эльбрусский	-	-	-	-
<b>Городские округа</b>	<b>45,1</b>	<b>26,8</b>	<b>17,9</b>	<b>0,6</b>
Нальчик	74,0	32,5	36,6	-
Баксан	42,4	26,3	16,1	0,7
Прохладный	-	-	-	-

## ПОД УРОЖАЙ 2016 Г. ПО КАТЕГОРИЯМ ХОЗЯЙСТВ

в хозяйствах всех категорий)

числе них		Крестьянские (фермерские) хозяйства и индивидуальные предприниматели	в том числе		Хозяйства населения
микро- предприятия	подсобные сельскохозяй- ственные предприятия несельскохозяй- ственных организаций		крестьянские (фермерские) хозяйства	индивидуаль- ные предприни- матели	
12,1	1,7	74,0	31,7	42,2	0,7
11,9	1,7	74,7	32,0	42,7	0,7
14,5	-	80,2	36,3	44,0	1,2
15,1	0,2	77,3	29,2	48,2	0,8
13,3	0,9	80,5	22,6	57,9	1,3
33,8	5,6	21,7	14,6	7,0	0,1
8,6	5,4	54,3	2,1	52,2	0,4
-	-	98,2	73,0	25,2	1,8
1,1	0,7	92,7	59,1	33,6	0,6
9,7	0,8	84,3	33,6	50,7	0,5
28,3	3,1	65,1	23,5	41,6	0,7
-	-	-	-	-	100,0
17,2	0,4	54,8	25,3	29,5	0,1
36,6	4,9	25,6	17,3	8,3	0,4
15,4	-	57,6	26,0	31,5	-
-	-	-	-	-	100,0

## 163. СТРУКТУРА ПОСЕВНОЙ ПЛОЩАДИ ПРОСА

(в процентах от посевной площади проса)

	Сельскохозяйственные организации	В ТОМ		
		сельскохозяйственные организации, не относящиеся к субъектам малого предпринимательства	малые предприятия	из
				малые предприятия (без микропредприятий)
<b>Кабардино-Балкарская Республика</b>	<b>94,4</b>	<b>49,4</b>	<b>43,7</b>	<b>24,4</b>
<b>Муниципальные районы</b>	<b>94,4</b>	<b>49,3</b>	<b>43,9</b>	<b>24,5</b>
Баксанский	-	-	-	-
Зольский	-	-	-	-
Лескенский	-	-	-	-
Майский	-	-	-	-
Прохладненский	100,0	52,8	47,2	26,4
Черекский	-	-	-	-
Терский	20,7	3,4	-	-
Урванский	-	-	-	-
Чегемский	-	-	-	-
Эльбрусский	-	-	-	-
<b>Городские округа</b>	<b>100,0</b>	<b>100,0</b>	-	-
Нальчик	100,0	100,0	-	-
Баксан	-	-	-	-
Прохладный	-	-	-	-

## ПОД УРОЖАЙ 2016 Г. ПО КАТЕГОРИЯМ ХОЗЯЙСТВ

в хозяйствах всех категорий)

числе		Крестьянские (фермерские) хозяйства и индивидуаль- ные предприни- матели	в том числе		Хозяйства населения
них	подсобные сельскохозяй- ственные предприятия несельскохо- зяйственных организаций		крестьянские (фермерские) хозяйства	индивидуальные предприниматели	
микро- предприятия					
19,3	1,2	5,6	5,6	-	0,0
19,4	1,2	5,6	5,6	-	0,0
-	-	-	-	-	-
-	-	-	-	-	-
-	-	-	-	-	-
20,8	-	-	-	-	0,0
-	-	-	-	-	-
-	17,2	79,3	79,3	-	0,0
-	-	-	-	-	100,0
-	-	-	-	-	-
-	-	-	-	-	-
-	-	-	-	-	-
-	-	-	-	-	-
-	-	-	-	-	-
-	-	-	-	-	-

## 164. СТРУКТУРА ПОСЕВНОЙ ПЛОЩАДИ ГРЕЧИХИ

(в процентах от посевной площади гречихи)

	Сельскохозяйственные организации	в том из		
		сельскохозяйственные организации, не относящиеся к субъектам малого предпринимательства	малые предприятия	малые предприятия (без микропредприятий)
<b>Кабардино-Балкарская Республика</b>	<b>55,8</b>	<b>3,2</b>	<b>52,6</b>	<b>52,6</b>
<b>Муниципальные районы</b>	<b>55,8</b>	<b>3,2</b>	<b>52,6</b>	<b>52,6</b>
Баксанский	-	-	-	-
Зольский	55,8	3,2	52,6	52,6
Лескенский	-	-	-	-
Майский	-	-	-	-
Прохладненский	-	-	-	-
Черекский	-	-	-	-
Терский	-	-	-	-
Урванский	-	-	-	-
Чегемский	-	-	-	-
Эльбрусский	-	-	-	-

## ПОД УРОЖАЙ 2016 Г. ПО КАТЕГОРИЯМ ХОЗЯЙСТВ

в хозяйствах всех категорий)

числе		Крестьянские (фермерские) хозяйства и индивидуальные предприниматели	в том числе		Хозяйства населения
них	подсобные сельскохозяй- ственные предприятия несельскохозяй- ственных организаций		крестьянские (фермерские) хозяйства	индивидуальные предпри- ниматели	
микро- предприятия					
-	-	44,2	-	44,2	0,1
-	-	44,2	-	44,2	0,1
-	-	-	-	-	-
-	-	44,2	-	44,2	-
-	-	-	-	-	-
-	-	-	-	-	-
-	-	-	-	-	-
-	-	-	-	-	-
-	-	-	-	-	100,0
-	-	-	-	-	-
-	-	-	-	-	-

**165. СТРУКТУРА ПОСЕВНОЙ ПЛОЩАДИ ТРИТИКАЛЕ**

(в процентах от посевной площади тритикале)

	Сельскохозяйственные организации	в том из		
		сельскохозяйственные организации, не относящиеся к субъектам малого предпринимательства	малые предприятия	малые предприятия (без микропредприятий)
<b>Кабардино-Балкарская Республика</b>	<b>100,0</b>	<b>98,9</b>	-	-
<b>Муниципальные районы</b>	<b>100,0</b>	<b>98,9</b>	-	-
Баксанский	-	-	-	-
Зольский	100,0	100,0	-	-
Лескенский	-	-	-	-
Майский	-	-	-	-
Прохладненский	100,0	100,0	-	-
Черекский	-	-	-	-
Терский	100,0	-	-	-
Урванский	-	-	-	-
Чегемский	-	-	-	-



## ПОД УРОЖАЙ 2016 Г. ПО КАТЕГОРИЯМ ХОЗЯЙСТВ

всех категорий)

числе		Крестьянские (фермерские) хозяйства и индивидуальные предприниматели	в том числе		Хозяйства населения
них	подсобные сельскохозяй- ственные предприятия несельскохо- зяйственных организаций		крестьянские (фермерские) хозяйства	индивидуальные предприниматели	
микро- предприятия					
-	1,1	-	-	-	0,0
-	1,1	-	-	-	0,0
-	-	-	-	-	-
-	-	-	-	-	-
-	-	-	-	-	-
-	-	-	-	-	-
-	-	-	-	-	-
-	100,0	-	-	-	-
-	-	-	-	-	100,0
-	-	-	-	-	-

**166. СТРУКТУРА ПОСЕВНОЙ ПЛОЩАДИ ЗЕРНОБОБОВЫХ КУЛЬТУР**

(в процентах от посевной площади зернобобовых культур)

	Сельскохозяйственные организации	В ТОМ		
		сельскохозяйственные организации, не относящиеся к субъектам малого предпринимательства	малые предприятия	малые предприятия (без микропредприятий)
<b>Кабардино-Балкарская Республика</b>	<b>68,9</b>	<b>15,8</b>	<b>39,6</b>	<b>27,9</b>
<b>Муниципальные районы</b>	<b>68,9</b>	<b>15,7</b>	<b>39,6</b>	<b>27,9</b>
Баксанский	-	-	-	-
Зольский	73,0	51,5	21,5	-
Лескенский	-	-	-	-
Майский	100,0	100,0	-	-
Прохладненский	76,1	17,0	43,4	32,3
Черекский	-	-	-	-
Терский	31,9	0,2	30,6	-
Урванский	-	-	-	-
Чегемский	-	-	-	-
Эльбрусский	-	-	-	-
<b>Городские округа</b>	<b>97,3</b>	<b>97,3</b>	-	-
Нальчик	97,3	97,3	-	-
Баксан	-	-	-	-
Прохладный	-	-	-	-

## ПОД УРОЖАЙ 2016 Г. ПО КАТЕГОРИЯМ ХОЗЯЙСТВ

в хозяйствах всех категорий)

числе них		Крестьянские (фермерские) хозяйства и индивидуаль- ные предпри- ниматели	в том числе		Хозяйства населения
микро- предприятия	подсобные сельскохозяй- ственные предприятия несельскохо- зяйственных организаций		крестьянские (фермерские) хозяйства	индивидуальные предприниматели	
11,7	13,6	29,9	5,9	24,0	1,2
11,7	13,6	29,9	5,9	24,0	1,2
-	-	88,1	-	88,1	11,9
21,5	-	19,8	19,8	-	7,2
-	-	94,4	56,0	38,4	5,6
-	-	-	-	-	-
11,1	15,7	23,9	-	23,9	0,0
-	-	-	-	-	100,0
30,6	1,1	67,9	50,4	17,4	0,2
-	-	-	-	-	100,0
-	-	-	-	-	100,0
-	-	-	-	-	-
-	-	-	-	-	2,7
-	-	-	-	-	2,7
-	-	-	-	-	-
-	-	-	-	-	-

**167. СТРУКТУРА ПОСЕВНОЙ ПЛОЩАДИ ТЕХНИЧЕСКИХ КУЛЬТУР**

(в процентах от посевной площади технических культур)

	Сельскохозяйственные организации	в том		
		сельскохозяйственные организации, не относящиеся к субъектам малого предпринимательства	малые предприятия	из малые предприятия (без микропредприятий)
<b>Кабардино-Балкарская Республика</b>	<b>54,8</b>	<b>18,3</b>	<b>32,1</b>	<b>12,7</b>
<b>Муниципальные районы</b>	<b>54,6</b>	<b>16,5</b>	<b>33,5</b>	<b>13,3</b>
Баксанский	4,4	-	4,4	-
Зольский	34,6	3,2	31,4	6,8
Лескенский	32,6	-	2,3	-
Майский	85,1	29,6	55,5	-
Прохладненский	73,0	25,8	40,4	18,4
Черекский	-	-	-	-
Терский	25,2	0,6	24,3	6,8
Урванский	40,5	-	40,5	25,8
Чегемский	21,9	-	21,9	-
Эльбрусский	-	-	-	-
<b>Городские округа</b>	<b>59,3</b>	<b>59,3</b>	-	-
Нальчик	99,8	99,8	-	-
Баксан	58,5	58,5	-	-
Прохладный	-	-	-	-

## ПОД УРОЖАЙ 2016 Г. ПО КАТЕГОРИЯМ ХОЗЯЙСТВ

в хозяйствах всех категорий)

числе		Крестьянские (фермерские) хозяйства и индивидуальные предприниматели	в том числе		Хозяйства населения
них	подсобные сельскохозяй- ственные предприятия несельскохо- зяйственных организаций		крестьянские (фермерские) хозяйства	индивидуальные предприниматели	
микро- предприятия					
19,4	4,4	45,1	16,9	28,2	0,0
20,2	4,6	45,3	16,5	28,9	0,0
4,4	-	95,6	44,8	50,8	-
24,6	-	65,4	20,2	45,2	0,1
2,3	30,3	67,2	4,6	62,7	0,2
55,5	-	14,9	14,9	-	0,0
22,0	6,8	27,0	2,5	24,5	0,0
-	-	-	-	-	-
17,5	0,3	74,8	46,1	28,7	0,0
14,7	-	59,3	35,8	23,5	0,2
21,9	-	78,0	71,6	6,4	0,2
-	-	-	-	-	100,0
-	-	<b>40,7</b>	<b>27,5</b>	<b>13,1</b>	<b>0,0</b>
-	-	-	-	-	0,2
-	-	41,5	28,1	13,4	-
-	-	-	-	-	100,0

## 168. СТРУКТУРА ПОСЕВНОЙ ПЛОЩАДИ ЛЬНА-ДОЛГУНЦА

(в процентах от посевной площади льна-долгунца)

	Сельскохозяйственные организации	В ТОМ		
		сельскохозяйственные организации, не относящиеся к субъектам малого предпринимательства	малые предприятия	из
				малые предприятия (без микропредприятий)
<b>Кабардино-Балкарская Республика</b>	<b>99,9</b>	-	<b>99,9</b>	-
<b>Муниципальные районы</b>	<b>99,9</b>	-	<b>99,9</b>	-
Баксанский	-	-	-	-
Зольский	-	-	-	-
Лескенский	-	-	-	-
Майский	-	-	-	-
Прохладненский	100,0	-	100,0	-
Черекский	-	-	-	-
Терский	100,0	-	100,0	-
Урванский	-	-	-	-
Чегемский	-	-	-	-
Эльбрусский	-	-	-	-

## ПОД УРОЖАЙ 2016 Г. ПО КАТЕГОРИЯМ ХОЗЯЙСТВ

в хозяйствах всех категорий)

числе		Крестьянские (фермерские) хозяйства и индивидуаль- ные предпри- ниматели	в том числе		Хозяйства населения
них	подсобные сельскохозяй- ственные предприятия несельскохо- зяйственных организаций		крестьянские (фермерские) хозяйства	индивидуальные предприниматели	
микро- предприятия					
99,9	-	-	-	-	0,1
99,9	-	-	-	-	0,1
-	-	-	-	-	-
-	-	-	-	-	-
-	-	-	-	-	-
-	-	-	-	-	-
100,0	-	-	-	-	-
-	-	-	-	-	-
100,0	-	-	-	-	-
-	-	-	-	-	100,0
-	-	-	-	-	-
-	-	-	-	-	-

**169. СТРУКТУРА ПОСЕВНОЙ ПЛОЩАДИ САХАРНОЙ СВЕКЛЫ**

(в процентах от посевной площади сахарной свеклы)

	Сельскохозяйственные организации	В ТОМ		
		сельскохозяйственные организации, не относящиеся к субъектам малого предпринимательства	малые предприятия	из
				малые предприятия (без микропредприятий)
<b>Кабардино-Балкарская Республика</b>	-	-	-	-
<b>Муниципальные районы</b>	-	-	-	-
Баксанский	-	-	-	-
Зольский	-	-	-	-
Лескенский	-	-	-	-
Майский	-	-	-	-
Прохладненский	-	-	-	-
Черекский	-	-	-	-
Терский	-	-	-	-
Урванский	-	-	-	-
Чегемский	-	-	-	-
Эльбрусский	-	-	-	-
<b>Городские округа</b>	-	-	-	-
Нальчик	-	-	-	-
Баксан	-	-	-	-
Прохладный	-	-	-	-



## ПОД УРОЖАЙ 2016 Г. ПО КАТЕГОРИЯМ ХОЗЯЙСТВ

в хозяйствах всех категорий)

числе		Крестьянские (фермерские) хозяйства и индивидуальные предприниматели	в том числе		Хозяйства населения
них	подсобные сельскохозяй- ственные предприятия несельскохо- зяйственных организаций		крестьянские (фермерские) хозяйства	индивидуаль- ные предпри- ниматели	
микро- предприятия					
-	-	-	-	-	100,0
-	-	-	-	-	100,0
-	-	-	-	-	-
-	-	-	-	-	100,0
-	-	-	-	-	-
-	-	-	-	-	100,0
-	-	-	-	-	-
-	-	-	-	-	-
-	-	-	-	-	-
-	-	-	-	-	100,0
-	-	-	-	-	-
-	-	-	-	-	-
-	-	-	-	-	100,0
-	-	-	-	-	100,0
-	-	-	-	-	-
-	-	-	-	-	-

**170. СТРУКТУРА ПОСЕВНОЙ ПЛОЩАДИ ПОДСОЛНЕЧНИКА НА ЗЕРНО**

(в процентах от посевной площади подсолнечника на зерно)

	Сельскохозяйственные организации	В том из		
		сельскохозяйственные организации, не относящиеся к субъектам малого предпринимательства	малые предприятия	малые предприятия (без микропредприятий)
<b>Кабардино-Балкарская Республика</b>	<b>51,0</b>	<b>15,0</b>	<b>33,5</b>	<b>12,5</b>
<b>Муниципальные районы</b>	<b>50,5</b>	<b>12,3</b>	<b>35,5</b>	<b>13,3</b>
Баксанский	4,5	-	4,5	-
Зольский	33,5	3,2	30,3	4,7
Лескенский	-	-	-	-
Майский	82,3	15,9	66,4	-
Прохладненский	67,6	18,7	44,5	18,8
Черекский	-	-	-	-
Терский	18,2	0,0	18,0	8,5
Урванский	66,7	-	66,7	29,0
Чегемский	-	-	-	-
Эльбрусский	-	-	-	-
<b>Городские округа</b>	<b>58,9</b>	<b>58,9</b>	-	-
Нальчик	99,9	99,9	-	-
Баксан	58,5	58,5	-	-
Прохладный	-	-	-	-

## ПОД УРОЖАЙ 2016 Г. ПО КАТЕГОРИЯМ ХОЗЯЙСТВ

в хозяйствах всех категорий)

числе		Крестьянские (фермерские) хозяйства и индивидуальные предприниматели	в том числе		Хозяйства населения
них	подсобные сельскохозяй- ственные предприятия несельскохо- зяйственных организаций		крестьянские (фермерские) хозяйства	индивидуаль- ные предпри- ниматели	
микро- предприятия					
21,0	2,5	49,0	15,6	33,4	0,0
22,3	2,7	49,5	14,8	34,6	0,0
4,5	-	95,5	43,4	52,1	-
25,6	-	66,4	20,9	45,5	0,1
-	-	99,9	7,3	92,6	0,1
66,4	-	17,7	17,7	-	0,0
25,6	4,3	32,4	1,7	30,7	0,0
-	-	-	-	-	-
9,5	0,2	81,7	52,0	29,7	0,1
37,7	-	33,1	17,8	15,3	0,3
-	-	-	-	-	100,0
-	-	-	-	-	100,0
-	-	41,1	27,8	13,3	0,0
-	-	-	-	-	0,1
-	-	41,5	28,1	13,4	-
-	-	-	-	-	100,0

**171. СТРУКТУРА ПОСЕВНОЙ ПЛОЩАДИ ЛЬНА-КУДРЯША (МАСЛИЧНОГО)**

(в процентах от посевной площади льна-кудряша (масличного))

	Сельскохозяйственные организации	в том		
		сельскохозяйственные организации, не относящиеся к субъектам малого предпринимательства	малые предприятия	из
				малые предприятия (без микропредприятий)
<b>Кабардино-Балкарская Республика</b>	<b>81,1</b>	<b>13,3</b>	<b>46,3</b>	<b>29,5</b>
<b>Муниципальные районы</b>	<b>81,1</b>	<b>13,3</b>	<b>46,3</b>	<b>29,5</b>
Баксанский	-	-	-	-
Зольский	-	-	-	-
Лескенский	-	-	-	-
Майский	-	-	-	-
Прохладненский	81,1	13,3	46,3	29,5
Черекский	-	-	-	-
Терский	-	-	-	-
Урванский	-	-	-	-
Чегемский	-	-	-	-
Эльбрусский	-	-	-	-

## ПОД УРОЖАЙ 2016 Г. ПО КАТЕГОРИЯМ ХОЗЯЙСТВ

в хозяйствах всех категорий)

числе		Крестьянские (фермерские) хозяйства и индивидуаль- ные предпри- ниматели	в том числе		Хозяйства населения
них	подсобные сельскохозяй- ственные предприятия несельскохо- зяйственных организаций		крестьянские (фермерские) хозяйства	индивидуальные предприниматели	
микро- предприятия					
16,7	21,6	18,9	7,6	11,2	0,0
16,7	21,6	18,9	7,6	11,2	0,0
-	-	-	-	-	-
-	-	-	-	-	-
-	-	-	-	-	-
-	-	-	-	-	-
16,7	21,6	18,9	7,6	11,2	-
-	-	-	-	-	-
-	-	-	-	-	-
-	-	-	-	-	100,0
-	-	-	-	-	-
-	-	-	-	-	-

## 172. СТРУКТУРА ПОСЕВНОЙ ПЛОЩАДИ СОИ

(в процентах от посевной площади сои)

	Сельскохозяйственные организации	В том		
		сельскохозяйственные организации, не относящиеся к субъектам малого предпринимательства	малые предприятия	из
				малые предприятия (без микропредприятий)
<b>Кабардино-Балкарская Республика</b>	<b>45,2</b>	<b>39,6</b>	<b>5,5</b>	<b>3,1</b>
<b>Муниципальные районы</b>	<b>45,1</b>	<b>39,5</b>	<b>5,5</b>	<b>3,1</b>
Баксанский	-	-	-	-
Зольский	-	-	-	-
Лескенский	33,1	-	33,1	-
Майский	100,0	100,0	-	-
Прохладненский	99,1	99,1	-	-
Черекский	-	-	-	-
Терский	2,1	1,9	-	-
Урванский	29,6	-	29,6	24,5
Чегемский	77,5	-	77,5	-
Эльбрусский	-	-	-	-
<b>Городские округа</b>	<b>100,0</b>	<b>100,0</b>	-	-
Нальчик	100,0	100,0	-	-
Баксан	-	-	-	-
Прохладный	-	-	-	-

## ПОД УРОЖАЙ 2016 Г. ПО КАТЕГОРИЯМ ХОЗЯЙСТВ

в хозяйствах всех категорий)

числе них		Крестьянские (фермерские) хозяйства и индивидуаль- ные предпри- ниматели	в том числе		Хозяйства населения
микро- предприятия	подсобные сельскохозяй- ственные предприятия несельскохо- зяйственных организаций		крестьянские (фермерские) хозяйства	индивидуальные предприниматели	
2,4	0,1	54,8	29,4	25,4	0,0
2,4	0,1	54,9	29,5	25,4	0,0
-	-	100,0	100,0	-	-
-	-	100,0	4,3	95,7	-
33,1	-	66,2	-	66,2	0,7
-	-	-	-	-	-
-	-	0,9	-	0,9	-
-	-	-	-	-	-
-	0,3	97,9	51,7	46,1	0,0
5,1	-	70,4	43,5	26,9	-
77,5	-	22,5	-	22,5	-
-	-	-	-	-	-
-	-	-	-	-	-
-	-	-	-	-	-
-	-	-	-	-	-
-	-	-	-	-	-

## 173. СТРУКТУРА ПОСЕВНОЙ ПЛОЩАДИ РАПСА

(в процентах от посевной площади рапса)

	Сельскохозяйственные организации	в том из		
		сельскохозяйственные организации, не относящиеся к субъектам малого предпринимательства	малые предприятия	малые предприятия (без микропредприятий)
<b>Кабардино-Балкарская Республика</b>	<b>37,3</b>	<b>11,2</b>	<b>25,5</b>	<b>25,5</b>
<b>Муниципальные районы</b>	<b>36,9</b>	<b>10,5</b>	<b>25,7</b>	<b>25,7</b>
Баксанский	-	-	-	-
Зольский	99,9	3,8	96,0	96,0
Лескенский	-	-	-	-
Майский	-	-	-	-
Прохладненский	37,2	37,2	-	-
Черекский	-	-	-	-
Терский	30,3	-	29,4	29,4
Урванский	-	-	-	-
Чегемский	-	-	-	-
Эльбрусский	-	-	-	-
<b>Городские округа</b>	<b>100,0</b>	<b>100,0</b>	-	-
Нальчик	100,0	100,0	-	-
Баксан	-	-	-	-
Прохладный	-	-	-	-



## ПОД УРОЖАЙ 2016 Г. ПО КАТЕГОРИЯМ ХОЗЯЙСТВ

в хозяйствах всех категорий)

числе		Крестьянские (фермерские) хозяйства и индивидуальные предприниматели	в том числе		Хозяйства населения
них	подсобные сельскохозяй- ственные предприятия несельскохо- зяйственных организаций		крестьянские (фермерские) хозяйства	индивидуальные предприниматели	
микро- предприятия					
-	0,6	62,5	40,8	21,7	0,1
-	0,6	63,0	41,1	21,9	0,1
-	-	-	-	-	-
-	-	-	-	-	0,1
-	-	-	-	-	-
-	-	-	-	-	-
-	-	62,4	-	62,4	0,4
-	-	-	-	-	-
-	1,0	69,7	62,6	7,0	-
-	-	-	-	-	-
-	-	-	-	-	-
-	-	-	-	-	-
-	-	-	-	-	-
-	-	-	-	-	-
-	-	-	-	-	-

## 174. СТРУКТУРА ПОСЕВНОЙ ПЛОЩАДИ КАРТОФЕЛЯ

(в процентах от посевной площади картофеля)

	Сельскохозяйственные организации	в том		
		сельскохозяйственные организации, не относящиеся к субъектам малого предпринимательства	малые предприятия	из малые предприятия (без микропредприятий)
<b>Кабардино-Балкарская Республика</b>	<b>6,6</b>	<b>3,0</b>	<b>2,7</b>	-
<b>Муниципальные районы</b>	<b>6,5</b>	<b>3,1</b>	<b>2,4</b>	-
Баксанский	3,1	-	3,1	-
Зольский	6,2	0,0	5,5	-
Лескенский	1,7	-	1,7	-
Майский	-	-	-	-
Прохладненский	32,9	24,7	1,8	-
Черекский	-	-	-	-
Терский	1,2	1,2	-	-
Урванский	-	-	-	-
Чегемский	-	-	-	-
Эльбрусский	-	-	-	-
<b>Городские округа</b>	<b>11,4</b>	<b>1,2</b>	<b>10,2</b>	-
Нальчик	41,5	4,5	37,1	-
Баксан	-	-	-	-
Прохладный	-	-	-	-

## ПОД УРОЖАЙ 2016 Г. ПО КАТЕГОРИЯМ ХОЗЯЙСТВ

в хозяйствах всех категорий)

числе		Крестьянские (фермерские) хозяйства и индивидуальные предприниматели	в том числе		Хозяйства населения
них	подсобные сельскохозяй- ственные предприятия несельскохо- зяйственных организаций		крестьянские (фермерские) хозяйства	индивидуальные предприниматели	
микро- предприятия					
2,7	0,9	27,6	9,0	18,5	65,8
2,4	1,0	28,6	9,4	19,2	65,0
3,1	-	9,4	2,8	6,7	87,5
5,5	0,7	32,4	11,5	21,0	61,4
1,7	-	17,1	5,2	11,9	81,2
-	-	17,5	5,4	12,2	82,5
1,8	6,4	32,1	-	32,1	34,9
-	-	2,0	0,4	1,6	98,0
-	-	60,3	30,9	29,4	38,5
-	-	54,0	16,9	37,1	46,0
-	-	5,2	3,4	1,7	94,8
-	-	-	-	-	100,0
10,2	-	-	-	-	88,6
37,1	-	-	-	-	58,5
-	-	-	-	-	100,0
-	-	-	-	-	100,0

**175. СТРУКТУРА ПОСЕВНОЙ ПЛОЩАДИ ОВОЩНЫХ**

(в процентах от посевной площади овощных)

	Сельскохозяйственные организации	в том из		
		сельскохозяйственные организации, не относящиеся к субъектам малого предпринимательства	малые предприятия	малые предприятия (без микропредприятий)
<b>Кабардино-Балкарская Республика</b>	<b>37,6</b>	<b>22,2</b>	<b>14,9</b>	<b>6,5</b>
<b>Муниципальные районы</b>	<b>36,1</b>	<b>20,7</b>	<b>14,8</b>	<b>6,0</b>
Баксанский	48,7	42,7	6,0	-
Зольский	-	-	-	-
Лескенский	3,0	0,3	2,4	-
Майский	63,9	1,4	62,5	52,8
Прохладненский	74,7	47,2	25,8	-
Черекский	-	-	-	-
Терский	30,0	29,5	0,5	-
Урванский	18,6	-	18,6	18,6
Чегемский	-	-	-	-
Эльбрусский	-	-	-	-
<b>Городские округа</b>	<b>66,9</b>	<b>49,7</b>	<b>17,3</b>	<b>17,3</b>
Нальчик	68,3	4,9	63,4	63,4
Баксан	74,1	74,1	-	-
Прохладный	-	-	-	-

<sup>1)</sup> Включая овощи закрытого грунта по хозяйствам населения.

**И БАХЧЕВЫХ КУЛЬТУР ПОД УРОЖАЙ 2016 Г. ПО КАТЕГОРИЯМ ХОЗЯЙСТВ<sup>1)</sup>**

и бахчевых культур в хозяйствах всех категорий)

числе		Крестьянские (фермерские) хозяйства и индивидуальные предприниматели	в том числе		Хозяйства населения
них	подсобные сельскохозяй- ственные предприятия несельскохо- зяйственных организаций		крестьянские (фермерские) хозяйства	индивидуальные предприниматели	
микро- предприятия					
8,4	0,5	37,4	10,6	26,7	25,0
8,9	0,5	39,1	11,2	27,9	24,8
6,0	-	12,5	3,4	9,1	38,8
-	-	7,5	7,2	0,2	92,5
2,4	0,3	86,4	14,3	72,1	10,7
9,7	-	15,7	12,9	2,8	20,4
25,8	1,7	17,2	3,0	14,2	8,0
-	-	3,5	1,4	2,1	96,5
0,5	-	49,7	31,8	17,8	20,3
-	-	36,2	3,1	33,2	45,2
-	-	39,0	28,6	10,4	61,0
-	-	-	-	-	100,0
-	-	4,5	-	4,5	28,6
-	-	-	-	-	31,7
-	-	6,8	-	6,8	19,1
-	-	-	-	-	100,0

## 176. СТРУКТУРА ПОСЕВНОЙ ПЛОЩАДИ ОВОЩЕЙ

(в процентах от посевной площади овощей)

	Сельскохозяйственные организации	в том из		
		сельскохозяйственные организации, не относящиеся к субъектам малого предпринимательства	малые предприятия	малые предприятия (без микропредприятий)
<b>Кабардино-Балкарская Республика</b>	<b>39,4</b>	<b>23,3</b>	<b>15,6</b>	<b>6,8</b>
<b>Муниципальные районы</b>	<b>37,8</b>	<b>21,8</b>	<b>15,5</b>	<b>6,3</b>
Баксанский	48,9	42,9	6,0	-
Зольский	-	-	-	-
Лескенский	3,0	0,3	2,4	-
Майский	65,8	1,1	64,7	55,5
Прохладненский	76,1	48,1	26,4	-
Черекский	-	-	-	-
Терский	32,4	31,9	0,5	-
Урванский	24,1	-	24,1	24,1
Чегемский	-	-	-	-
Эльбрусский	-	-	-	-
<b>Городские округа</b>	<b>67,5</b>	<b>50,1</b>	<b>17,4</b>	<b>17,4</b>
Нальчик	68,3	4,9	63,4	63,4
Баксан	74,1	74,1	-	-
Прохладный	-	-	-	-

## ОТКРЫТОГО ГРУНТА ПОД УРОЖАЙ 2016 Г. ПО КАТЕГОРИЯМ ХОЗЯЙСТВ

открытого грунта в хозяйствах всех категорий)

числе них		Крестьянские (фермерские) хозяйства и индивидуальные предприниматели	в том числе		Хозяйства населения
микро- предприятия	подсобные сельскохозяй- ственные предприятия несельскохо- зяйственных организаций		крестьянские (фермерские) хозяйства	индивидуаль- ные предпри- ниматели	
8,8	0,5	37,8	10,5	27,3	22,8
9,3	0,5	39,6	11,1	28,5	22,5
6,0	-	12,6	3,4	9,1	38,5
-	-	7,5	7,3	0,2	92,5
2,4	0,3	86,9	14,4	72,5	10,2
9,2	-	15,8	13,2	2,6	18,4
26,4	1,7	16,6	2,8	13,8	7,3
-	-	3,5	1,4	2,1	96,5
0,5	-	47,1	30,3	16,8	20,5
-	-	43,4	3,4	40,0	32,5
-	-	39,2	28,7	10,5	60,8
-	-	-	-	-	100,0
-	-	4,5	-	4,5	28,0
-	-	-	-	-	31,7
-	-	6,8	-	6,8	19,0
-	-	-	-	-	100,0

**177. СТРУКТУРА ПОСЕВНОЙ ПЛОЩАДИ ПРОДОВОЛЬСТВЕННЫХ**

(в процентах от посевной площади продовольственных)

	Сельскохозяйственные организации	В том из		
		сельскохозяйственные организации, не относящиеся к субъектам малого предпринимательства	малые предприятия	малые предприятия (без микропредприятий)
<b>Кабардино-Балкарская Республика</b>	<b>5,4</b>	<b>1,4</b>	<b>3,9</b>	-
<b>Муниципальные районы</b>	<b>5,4</b>	<b>1,4</b>	<b>3,9</b>	-
Баксанский	-	-	-	-
Зольский	-	-	-	-
Лескенский	-	-	-	-
Майский	59,7	17,0	42,6	-
Прохладненский	-	-	-	-
Черекский	-	-	-	-
Терский	0,7	-	0,7	-
Урванский	-	-	-	-
Чегемский	-	-	-	-
Эльбрусский	-	-	-	-



**БАХЧЕВЫХ КУЛЬТУР ПОД УРОЖАЙ 2016 Г. ПО КАТЕГОРИЯМ ХОЗЯЙСТВ**

бахчевых культур в хозяйствах всех категорий)

числе них		Крестьянские (фермерские) хозяйства и индивидуаль- ные предпри- ниматели	в том числе		Хозяйства населения
микро- предприятия	подсобные сельскохозяй- ственные предприятия несельскохо- зяйственных организаций		крестьянские (фермерские) хозяйства	индивидуаль- ные предпри- ниматели	
3,9	-	89,7	39,8	49,8	5,0
3,9	-	89,8	39,9	49,9	4,9
-	-	-	-	-	100,0
-	-	-	-	-	100,0
-	-	-	-	-	100,0
42,6	-	31,1	16,2	14,9	9,2
-	-	88,3	23,0	65,3	11,7
-	-	-	-	-	100,0
0,7	-	96,0	59,8	36,2	3,3
-	-	99,8	16,6	83,2	0,2
-	-	-	-	-	100,0
-	-	-	-	-	-

**178. СТРУКТУРА ПОСЕВНОЙ ПЛОЩАДИ КОРМОВЫХ КУЛЬТУР**

(в процентах от посевной площади кормовых культур)

	Сельскохозяйственные организации	В том		
		сельскохозяйственные организации, не относящиеся к субъектам малого предпринимательства	малые предприятия	из
				малые предприятия (без микропредприятий)
<b>Кабардино-Балкарская Республика</b>	<b>60,3</b>	<b>32,7</b>	<b>25,4</b>	<b>15,1</b>
<b>Муниципальные районы</b>	<b>59,5</b>	<b>31,2</b>	<b>26,3</b>	<b>15,9</b>
Баксанский	-	-	-	-
Зольский	22,4	8,6	13,7	10,9
Лескенский	14,3	-	14,3	-
Майский	82,3	39,9	42,4	14,7
Прохладненский	80,8	53,8	23,6	17,8
Черекский	14,2	-	14,2	-
Терский	10,3	1,6	2,6	1,8
Урванский	6,5	5,4	-	-
Чегемский	71,5	13,8	57,0	35,9
Эльбрусский	-	-	-	-
<b>Городские округа</b>	<b>71,4</b>	<b>55,3</b>	<b>12,7</b>	<b>3,1</b>
Нальчик	73,1	1,4	54,3	4,6
Баксан	71,0	68,3	2,7	2,7
Прохладный	-	-	-	-

## ПОД УРОЖАЙ 2016 Г. ПО КАТЕГОРИЯМ ХОЗЯЙСТВ

в хозяйствах всех категорий)

числе них		Крестьянские (фермерские) хозяйства и индивидуальные предприниматели	в том числе		Хозяйства населения
микро- предприятия	подсобные сельскохозяй- ственные предприятия несельскохо- зяйственных организаций		крестьянские (фермерские) хозяйства	индивидуаль- ные предпри- ниматели	
10,4	2,1	36,4	13,5	22,9	3,4
10,4	2,1	36,9	13,0	23,9	3,6
-	-	95,9	59,6	36,3	4,1
2,8	-	74,5	25,8	48,7	3,1
14,3	-	69,4	39,7	29,7	16,3
27,7	-	16,9	9,1	7,8	0,8
5,8	3,5	18,0	1,6	16,4	1,2
14,2	-	66,7	36,3	30,5	19,1
0,8	6,1	76,6	42,0	34,6	13,0
-	1,1	85,1	8,4	76,8	8,4
21,1	0,7	26,4	7,7	18,6	2,1
-	-	-	-	-	100,0
<b>9,6</b>	<b>3,4</b>	<b>28,6</b>	<b>20,9</b>	<b>7,7</b>	<b>0,0</b>
49,7	17,4	26,9	21,3	5,6	-
-	-	29,0	20,8	8,3	0,0
-	-	-	-	-	-

**179. СТРУКТУРА ПОСЕВНОЙ ПЛОЩАДИ ТРАВ ОДНОЛЕТНИХ**

(в процентах от посевной площади трав однолетних)

	Сельскохозяйственные организации	в том		
		сельскохозяйственные организации, не относящиеся к субъектам малого предпринимательства	малые предприятия	из малые предприятия (без микропредприятий)
<b>Кабардино-Балкарская Республика</b>	<b>60,6</b>	<b>38,0</b>	<b>21,4</b>	<b>9,5</b>
<b>Муниципальные районы</b>	<b>59,3</b>	<b>36,2</b>	<b>22,2</b>	<b>9,9</b>
Баксанский	-	-	-	-
Зольский	23,6	1,2	22,3	14,9
Лескенский	-	-	-	-
Майский	74,2	31,8	42,4	5,7
Прохладненский	82,4	59,8	21,2	16,7
Черекский	-	-	-	-
Терский	3,0	-	3,0	3,0
Урванский	10,9	10,9	-	-
Чегемский	60,5	18,0	41,0	-
Эльбрусский	-	-	-	-
<b>Городские округа</b>	<b>86,5</b>	<b>72,6</b>	<b>7,2</b>	<b>2,2</b>
Нальчик	100,0	1,6	50,8	15,9
Баксан	84,3	84,3	-	-
Прохладный	-	-	-	-

## ПОД УРОЖАЙ 2016 Г. ПО КАТЕГОРИЯМ ХОЗЯЙСТВ

в хозяйствах всех категорий)

числе		Крестьянские (фермерские) хозяйства и индивидуальные предприниматели	в том числе		Хозяйства населения
них	подсобные сельскохозяй- ственные предприятия несельскохо- зяйственных организаций		крестьянские (фермерские) хозяйства	индивидуаль- ные предпри- ниматели	
микро- предприятия					
11,9	1,2	36,6	15,5	21,0	2,8
12,3	0,9	37,8	15,9	21,8	3,0
-	-	97,9	55,6	42,3	2,1
7,4	-	72,7	53,6	19,1	3,7
-	-	66,0	59,6	6,3	34,0
36,7	-	25,3	18,3	6,9	0,5
4,5	1,4	17,0	0,9	16,1	0,6
-	-	87,8	45,5	42,3	12,2
-	-	89,8	46,9	42,8	7,3
-	-	78,5	9,5	68,9	10,6
41,0	1,5	36,4	14,8	21,6	3,1
-	-	-	-	-	-
4,9	6,7	13,5	8,1	5,4	0,0
34,9	47,6	-	-	-	-
-	-	15,7	9,4	6,3	0,0
-	-	-	-	-	-

**180. СТРУКТУРА ПОСЕВНОЙ ПЛОЩАДИ ТРАВ МНОГОЛЕТНИХ**

(в процентах от посевной площади трав многолетних)

	Сельскохозяйственные организации	В ТОМ		
		сельскохозяйственные организации, не относящиеся к субъектам малого предпринимательства	малые предприятия	из малые предприятия (без микропредприятий)
<b>Кабардино-Балкарская Республика</b>	<b>30,7</b>	<b>19,6</b>	<b>7,1</b>	<b>1,2</b>
<b>Муниципальные районы</b>	<b>30,5</b>	<b>19,7</b>	<b>7,1</b>	<b>1,2</b>
Баксанский	-	-	-	-
Зольский	16,9	14,8	2,0	-
Лескенский	4,6	-	4,6	-
Майский	55,7	49,1	6,6	-
Прохладненский	56,8	39,2	17,6	8,2
Черекский	-	-	-	-
Терский	20,1	-	-	-
Урванский	-	-	-	-
Чегемский	90,6	34,0	56,6	-
Эльбрусский	-	-	-	-
<b>Городские округа</b>	<b>71,4</b>	-	-	-
Нальчик	71,4	-	-	-
Баксан	-	-	-	-
Прохладный	-	-	-	-

## ПОД УРОЖАЙ 2016 Г. ПО КАТЕГОРИЯМ ХОЗЯЙСТВ

в хозяйствах всех категорий)

числе них		Крестьянские (фермерские) хозяйства и индивидуаль- ные предпри- ниматели	В ТОМ ЧИСЛЕ		Хозяйства населения
микро- предприятия	подсобные сельскохозяй- ственные предприятия несельскохо- зяйственных организаций		крестьянские (фермерские) хозяйства	индивидуальные предприниматели	
5,8	4,1	63,3	21,5	41,8	5,9
5,8	3,7	63,5	21,5	42,1	6,0
-	-	98,8	98,8	-	1,2
2,0	-	82,4	18,5	63,9	0,7
4,6	-	76,7	35,9	40,7	18,7
6,6	-	40,5	5,3	35,2	3,8
9,5	-	36,2	22,2	13,9	7,0
-	-	50,9	50,9	-	49,1
-	20,1	69,2	41,0	28,2	10,6
-	-	87,9	1,4	86,5	12,1
56,6	-	9,1	-	9,1	0,3
-	-	-	-	-	-
-	71,4	28,6	28,6	-	-
-	71,4	28,6	28,6	-	-
-	-	-	-	-	-
-	-	-	-	-	-

**181. СТРУКТУРА ПОСЕВНОЙ ПЛОЩАДИ КОРМОВЫХ КУЛЬТУР НА СИЛОС**

(в процентах от посевной площади кормовых культур на силос)

	Сельскохозяйственные организации	В том из		
		сельскохозяйственные организации, не относящиеся к субъектам малого предпринимательства	малые предприятия	малые предприятия (без микропредприятий)
<b>Кабардино-Балкарская Республика</b>	<b>71,0</b>	-	<b>71,0</b>	-
<b>Муниципальные районы</b>	-	-	-	-
Баксанский	-	-	-	-
Зольский	-	-	-	-
Лескенский	-	-	-	-
Майский	-	-	-	-
Прохладненский	-	-	-	-
Черекский	-	-	-	-
Терский	-	-	-	-
Урванский	-	-	-	-
Чегемский	-	-	-	-
Эльбрусский	-	-	-	-
<b>Городские округа</b>	<b>100,0</b>	-	<b>100,0</b>	-
Нальчик	100,0	-	100,0	-
Баксан	-	-	-	-
Прохладный	-	-	-	-



**(БЕЗ КУКУРУЗЫ) ПОД УРОЖАЙ 2016 Г. ПО КАТЕГОРИЯМ ХОЗЯЙСТВ**

(без кукурузы) в хозяйствах всех категорий)

числе них		Крестьянские (фермерские) хозяйства и индивидуаль- ные предпри- ниматели	в том числе		Хозяйства населения
микро- предприятия	подсобные сельскохозяй- ственные предприятия несельскохо- зяйственных организаций		крестьянские (фермерские) хозяйства	индивидуальные предприниматели	
71,0	-	-	-	-	29,0
-	-	-	-	-	100,0
-	-	-	-	-	100,0
-	-	-	-	-	100,0
-	-	-	-	-	100,0
-	-	-	-	-	100,0
-	-	-	-	-	100,0
-	-	-	-	-	100,0
-	-	-	-	-	100,0
-	-	-	-	-	100,0
-	-	-	-	-	100,0
-	-	-	-	-	100,0
-	-	-	-	-	100,0
100,0	-	-	-	-	-
100,0	-	-	-	-	-
-	-	-	-	-	-
-	-	-	-	-	-

**182. СТРУКТУРА ПОСЕВНОЙ ПЛОЩАДИ КОРНЕПЛОДНЫХ КОРМОВЫХ КУЛЬТУР, ВКЛЮЧАЯ**

(в процентах от посевной площади кормовых культур, включая свеклу)

	Сельскохозяйственные организации	в том из		
		сельскохозяйственные организации, не относящиеся к субъектам малого предпринимательства	малые предприятия	малые предприятия (без микропредприятий)
<b>Кабардино-Балкарская Республика</b>	-	-	-	-
<b>Муниципальные районы</b>				
Баксанский	-	-	-	-
Зольский	-	-	-	-
Лескенский	-	-	-	-
Майский	-	-	-	-
Прохладненский	-	-	-	-
Черекский	-	-	-	-
Терский	-	-	-	-
Урванский	-	-	-	-
Чегемский	-	-	-	-
Эльбрусский	-	-	-	-

**СВЕКЛУ САХАРНУЮ КОРМ СКОТУ ПОД УРОЖАЙ 2016 Г. ПО КАТЕГОРИЯМ ХОЗЯЙСТВ**

сахарную на корм скоту в хозяйствах всех категорий)

числе		Крестьянские (фермерские) хозяйства и индивидуаль- ные предпри- ниматели	в том числе		Хозяйства населения
них	подсобные сельскохозяй- ственные предприятия несельскохо- зяйственных организаций		крестьянские (фермерские) хозяйства	индивидуальные предприниматели	
микро- предприятия					
-	-	52,1	52,1	-	47,9
-	-	52,1	52,1	-	47,9
-	-	-	-	-	-
-	-	-	-	-	100,0
-	-	-	-	-	100,0
-	-	-	-	-	100,0
-	-	-	-	-	100,0
-	-	99,4	99,4	-	0,6
-	-	-	-	-	100,0
-	-	-	-	-	100,0
-	-	-	-	-	100,0
-	-	-	-	-	-





# СТРУКТУРА ПОСЕВНЫХ ПЛОЩАДЕЙ ПО ВИДАМ СЕЛЬСКОХОЗЯЙСТВЕННЫХ КУЛЬТУР

## 183. СТРУКТУРА ПОСЕВНЫХ ПЛОЩАДЕЙ ЗЕРНОВЫХ И ЗЕРНОБОБОВЫХ

(в процентах от общей)

	Зерновые и зернобобовые культуры - всего	из них	
		пшеница	рожь
<b>Кабардино-Балкарская Республика</b>	<b>73,6</b>	<b>17,1</b>	<b>0,0</b>
<b>Муниципальные районы</b>	<b>73,8</b>	<b>17,1</b>	<b>0,0</b>
Баксанский	82,5	6,5	-
Зольский	72,9	8,2	-
Лескенский	65,6	1,8	-
Майский	74,3	27,4	-
Прохладненский	70,1	27,8	0,0
Черекский	73,4	-	-
Терский	81,2	16,9	-
Урванский	73,1	2,5	-
Чегемский	68,3	5,4	-
Эльбрусский	1,4	-	-
<b>Городские округа</b>	<b>66,7</b>	<b>17,3</b>	<b>-</b>
Нальчик	46,9	5,3	-
Баксан	69,4	17,2	-
Прохладный	55,5	54,7	-

**КУЛЬТУР ПОД УРОЖАЙ 2016 Г. ПО ВИДАМ В ХОЗЯЙСТВАХ ВСЕХ КАТЕГОРИЙ**  
 (посевной площади)

ячмень	овес	кукуруза на зерно	просо	гречиха	зернобобовые культуры
6,5	1,3	45,5	0,1	0,0	3,0
6,6	1,3	45,5	0,1	0,0	3,1
1,9	0,1	73,9	-	-	0,2
2,5	0,1	61,2	-	0,4	0,4
0,6	-	60,6	-	-	2,6
9,2	0,5	37,0	-	-	0,2
11,1	2,6	20,9	0,4	-	7,2
-	-	73,2	-	-	0,2
6,1	1,6	55,5	0,1	-	1,1
3,4	0,1	66,9	0,0	0,0	0,3
1,9	0,4	60,5	-	-	0,0
-	-	1,4	-	-	-
<b>5,4</b>	-	<b>43,9</b>	<b>0,0</b>	-	<b>0,0</b>
3,8	-	37,7	0,1	-	0,1
5,8	-	46,4	-	-	-
-	-	0,6	-	-	-

**184. СТРУКТУРА ПОСЕВНЫХ ПЛОЩАДЕЙ ТЕХНИЧЕСКИХ КУЛЬТУР ПОД УРОЖАЙ 2016Г.  
ПО ВИДАМ ХОЗЯЙСТВАХ ВСЕХ КАТЕГОРИЙ**

(в процентах от общей посевной площади)

	Технические культуры - всего	из них				
		сахарная свекла	масличные культуры - всего	из них		
				подсол- нечник на зерно	soя	рапс
<b>Кабардино-Балкарская Республика</b>	<b>10,6</b>	<b>0,0</b>	<b>10,2</b>	<b>7,5</b>	<b>1,3</b>	<b>0,3</b>
<b>Муниципальные районы</b>	<b>10,6</b>	<b>0,0</b>	<b>10,2</b>	<b>7,3</b>	<b>1,3</b>	<b>0,3</b>
Баксанский	7,8	-	7,8	7,6	0,2	-
Зольский	8,6	0,0	8,6	8,3	0,1	0,2
Лескенский	3,0	-	2,1	1,9	0,2	-
Майский	3,7	0,0	3,7	3,1	0,6	-
Прохладненский	17,3	-	17,1	12,2	1,3	0,2
Черекский	-	-	-	-	-	-
Терский	10,0	-	8,7	4,3	3,3	1,0
Урванский	4,0	0,0	4,0	1,2	2,8	-
Чегемский	1,8	-	0,5	0,0	0,5	-
Эльбрусский	0,0	-	0,0	0,0	-	-
<b>Городские округа</b>	<b>11,6</b>	<b>0,0</b>	<b>11,6</b>	<b>11,4</b>	<b>0,1</b>	<b>0,1</b>
Нальчик	2,2	0,0	2,2	1,1	0,6	0,5
Баксан	13,1	-	13,1	13,1	-	-
Прохладный	0,1	-	0,1	0,1	-	-



**185. СТРУКТУРА ПОСЕВНЫХ ПЛОЩАДЕЙ КАРТОФЕЛЯ, ОВОЩНЫХ И БАХЧЕВЫХ КУЛЬТУР ПОД УРОЖАЙ 2016г. ПО ВИДАМ В ХОЗЯЙСТВАХ ВСЕХ КАТЕГОРИЙ**

(в процентах от общей посевной площади)

	Картофель	Овощные и бахчевые культуры <sup>1)</sup> - всего	из них		
			овощи открытого грунта	из них	
				капуста всех видов, кроме цветной и брокколи	огурцы
<b>Кабардино-Балкарская Республика</b>	<b>3,4</b>	<b>6,3</b>	<b>6,0</b>	<b>0,3</b>	<b>1,0</b>
<b>Муниципальные районы</b>	<b>3,4</b>	<b>6,2</b>	<b>5,9</b>	<b>0,3</b>	<b>1,0</b>
Баксанский	3,3	4,5	4,5	0,2	0,2
Зольский	11,8	0,9	0,8	0,1	0,1
Лескенский	2,0	25,8	25,6	0,2	10,9
Майский	3,4	6,2	5,9	0,3	2,0
Прохладненский	1,1	4,6	4,5	0,2	0,1
Черекский	8,8	6,8	6,8	2,5	0,5
Терский	1,7	4,6	4,3	0,0	0,2
Урванский	5,5	13,1	10,1	0,7	2,1
Чегемский	6,4	5,9	5,9	0,1	0,9
Эльбрусский	43,4	54,9	54,9	33,8	5,6
<b>Городские округа</b>	<b>3,2</b>	<b>8,3</b>	<b>8,2</b>	<b>0,1</b>	<b>0,4</b>
Нальчик	8,7	22,4	22,4	0,5	1,4
Баксан	1,7	6,3	6,2	0,0	0,2
Прохладный	25,9	18,5	16,4	1,4	2,1

<sup>1)</sup> Включая овощи закрытого грунта в хозяйствах населения

	овощи открытого грунта	из них			
		помидоры	свекла столовая	морковь столовая	лук репчатый
		<b>Кабардино-Балкарская Республика</b>	<b>6,0</b>	<b>1,8</b>	<b>0,1</b>
<b>Муниципальные районы</b>	<b>5,9</b>	<b>1,8</b>	<b>0,1</b>	<b>0,3</b>	<b>0,2</b>
Баксанский	4,5	0,7	0,0	0,1	0,1
Зольский	0,8	0,1	0,0	0,0	0,1
Лескенский	25,6	12,4	0,1	0,1	0,3
Майский	5,9	2,0	0,1	0,1	0,2
Прохладненский	4,5	1,7	0,1	0,6	0,3
Черекский	6,8	0,3	0,3	0,3	0,6
Терский	4,3	0,5	0,0	0,0	0,1
Урванский	10,1	2,7	0,2	0,1	0,3
Чегемский	5,9	1,3	0,2	0,1	0,3
Эльбрусский	54,9	5,7	1,8	1,8	0,8
<b>Городские округа</b>	<b>8,2</b>	<b>0,9</b>	<b>0,1</b>	<b>0,2</b>	<b>0,2</b>
Нальчик	22,4	1,7	0,3	0,4	0,5
Баксан	6,2	0,7	0,1	0,1	0,1
Прохладный	16,4	4,6	0,8	0,8	0,9

**186. СТРУКТУРА ПОСЕВНЫХ ПЛОЩАДЕЙ КОРМОВЫХ КУЛЬТУР ПОД УРОЖАЙ 2016 Г.  
ПО ВИДАМ В ХОЗЯЙСТВАХ ВСЕХ КАТЕГОРИЙ**

(в процентах от общей посевной площади)

	Кормовые культуры - всего	из них			
		травы однолетние	травы многолетние	кормовые культуры на силос (без кукурузы)	кукуруза на корм
<b>Кабардино-Балкарская Республика</b>	<b>6,2</b>	<b>3,2</b>	<b>0,7</b>	<b>0,0</b>	<b>2,1</b>
<b>Муниципальные районы</b>	<b>6,0</b>	<b>3,2</b>	<b>0,7</b>	<b>0,0</b>	<b>2,0</b>
Баксанский	1,8	1,1	0,1	0,0	0,6
Зольский	5,9	1,6	2,5	0,0	1,8
Лескенский	3,6	1,1	0,7	0,0	1,7
Майский	12,5	5,6	1,7	-	5,2
Прохладненский	6,8	4,3	0,3	0,0	1,9
Черекский	11,0	6,6	0,3	0,6	3,4
Терский	2,5	1,5	0,8	0,0	0,2
Урванский	4,3	2,1	0,9	0,0	1,3
Чегемский	17,7	8,2	0,6	0,0	8,8
Эльбрусский	0,3	-	-	-	0,3
<b>Городские округа</b>	<b>10,3</b>	<b>4,1</b>	<b>0,1</b>	<b>0,8</b>	<b>5,3</b>
Нальчик	19,8	5,8	1,0	7,8	5,2
Баксан	9,6	4,1	-	-	5,5
Прохладный	-	-	-	-	-

**187. СТРУКТУРА ПОСЕВНЫХ ПЛОЩАДЕЙ ПОД УРОЖАЙ 2016 Г. ПО ВИДАМ**

(в процентах от общей)

	Зерновые и зернобобо- вые культуры - всего	из них			
		пшеница	пшеница твердая	рожь	ячмень
<b>Кабардино-Балкарская Республика</b>	<b>71,4</b>	<b>26,1</b>	<b>1,9</b>	-	<b>10,5</b>
<b>Муниципальные районы</b>	<b>71,7</b>	<b>26,1</b>	<b>1,9</b>	-	<b>10,6</b>
Баксанский	85,4	7,9	-	-	1,7
Зольский	80,5	21,8	4,5	-	4,2
Лескенский	83,0	-	-	-	1,0
Майский	78,9	32,5	-	-	10,4
Прохладненский	68,6	29,4	2,7	-	13,7
Черекский	-	-	-	-	-
Терский	66,6	25,4	-	-	3,9
Урванский	72,4	6,8	-	-	1,0
Чегемский	66,8	9,4	-	-	3,7
Эльбрусский	-	-	-	-	-
<b>Городские округа</b>	<b>66,8</b>	<b>26,0</b>	<b>2,3</b>	-	<b>8,0</b>
Нальчик	49,9	7,4	6,2	-	2,9
Баксан	67,9	25,9	-	-	9,0
Прохладный	100,0	100,0	50,0	-	-

**СЕЛЬСКОХОЗЯЙСТВЕННЫХ КУЛЬТУР В СЕЛЬСКОХОЗЯЙСТВЕННЫХ ОРГАНИЗАЦИЯХ**

посевной площади)

ячмень пиво- варенный	овес	кукуруза на зерно	просо	гречиха	рис	тритикале	зернобо- бовые культуры
-	2,4	27,1	0,3	0,0	-	0,2	4,8
-	2,5	26,8	0,3	0,0	-	0,2	5,1
-	0,3	75,6	-	-	-	-	-
-	0,1	52,0	-	0,8	-	0,6	1,0
-	-	81,9	-	-	-	-	-
-	0,6	35,2	-	-	-	-	0,3
-	3,4	13,5	0,5	-	-	0,2	7,8
-	-	-	-	-	-	-	-
-	4,7	29,6	0,1	-	-	0,0	2,7
-	-	64,6	-	-	-	-	-
-	1,1	52,6	-	-	-	-	-
-	-	-	-	-	-	-	-
-	-	<b>32,8</b>	<b>0,0</b>	-	-	-	<b>0,0</b>
-	-	39,3	0,1	-	-	-	0,1
-	-	33,0	-	-	-	-	-
-	-	-	-	-	-	-	-

СТРУКТУРА ПОСЕВНЫХ ПЛОЩАДЕЙ  
ПО ВИДАМ СЕЛЬСКОХОЗЯЙСТВЕННЫХ КУЛЬТУР

	Техничес- кие культу- ры-всего	из них				
		сахарная свекла	масличные культуры - всего	из них		
				подсол- нечник на зерно	соя	рапс
<b>Кабардино-Балкарская Республика</b>	<b>13,7</b>	-	<b>12,9</b>	<b>9,0</b>	<b>1,4</b>	<b>0,2</b>
<b>Муниципальные районы</b>	<b>13,9</b>	-	<b>13,0</b>	<b>8,9</b>	<b>1,5</b>	<b>0,3</b>
Баксанский	1,9	-	1,9	1,9	-	-
Зольский	11,5	-	11,5	10,8	-	0,8
Лескенский	7,3	-	0,5	-	0,5	-
Майский	3,8	-	3,8	3,1	0,7	-
Прохладненский	18,0	-	17,8	11,8	1,9	0,1
Черекский	-	-	-	-	-	-
Терский	20,1	-	9,4	6,3	0,6	2,5
Урванский	10,3	-	10,3	5,0	5,3	-
Чегемский	1,0	-	1,0	-	1,0	-
Эльбрусский	-	-	-	-	-	-
<b>Городские округа</b>	<b>11,3</b>	-	<b>11,3</b>	<b>11,1</b>	<b>0,1</b>	<b>0,1</b>
Нальчик	3,0	-	3,0	1,5	0,8	0,7
Баксан	12,9	-	12,9	12,9	-	-
Прохладный	-	-	-	-	-	-

СТРУКТУРА ПОСЕВНЫХ ПЛОЩАДЕЙ  
ПО ВИДАМ СЕЛЬСКОХОЗЯЙСТВЕННЫХ КУЛЬТУР

Продолжение табл. 187

Картофель	Овощные и бахчевые культуры - всего	из них овощи открытого грунта	Кормовые культуры - всего	из них			
				травы однолетние	травы многолетние	кормовые культуры на силос (без кукурузы)	кукуруза на корм
0,5	5,5	5,5	8,8	4,6	0,5	0,1	3,6
0,5	5,3	5,3	8,6	4,5	0,5	-	3,6
0,6	12,1	12,1	-	-	-	-	-
2,8	-	-	5,1	1,4	1,6	-	2,0
0,3	5,6	5,6	3,8	-	0,3	-	3,6
-	4,8	4,7	12,5	5,1	1,1	-	6,2
0,5	4,9	4,9	7,9	5,0	0,2	-	2,6
-	-	-	100,0	-	-	-	100,0
0,2	11,1	11,1	2,1	0,4	1,2	-	0,5
-	15,6	15,6	1,8	1,5	-	-	0,3
-	-	-	32,2	12,7	1,5	-	18,0
-	-	-	-	-	-	-	-
<b>0,6</b>	<b>9,2</b>	<b>9,2</b>	<b>12,1</b>	<b>5,9</b>	<b>0,1</b>	<b>1,3</b>	<b>4,8</b>
5,1	21,6	21,6	20,4	8,2	1,0	11,0	0,3
-	7,8	7,8	11,4	5,8	-	-	5,6
-	-	-	-	-	-	-	-

**188. СТРУКТУРА ПОСЕВНЫХ ПЛОЩАДЕЙ ПОД УРОЖАЙ 2016 Г. ПО ВИДАМ  
НЕ ОТНОСЯЩИХСЯ К СУБЪЕКТАМ**  
(в процентах от общей)

	Зерновые и зернобобовые культуры - всего	из них		
		пшеница	пшеница твердая	рожь
<b>Кабардино-Балкарская Республика</b>	<b>69,4</b>	<b>29,6</b>	<b>3,4</b>	-
<b>Муниципальные районы</b>	<b>69,9</b>	<b>29,7</b>	<b>3,4</b>	-
Баксанский	61,1	-	-	-
Зольский	86,4	28,0	-	-
Лескенский	96,7	-	-	-
Майский	75,7	41,6	-	-
Прохладненский	68,6	31,2	4,6	-
Черекский	-	-	-	-
Терский	68,6	13,0	-	-
Урванский	90,8	16,5	-	-
Чегемский	60,5	23,1	-	-
Эльбрусский	-	-	-	-
<b>Городские округа</b>	<b>64,6</b>	<b>29,2</b>	<b>2,9</b>	-
Нальчик	82,8	19,2	19,2	-
Баксан	63,6	29,8	-	-
Прохладный	-	-	-	-



**СЕЛЬСКОХОЗЯЙСТВЕННЫХ КУЛЬТУР В СЕЛЬСКОХОЗЯЙСТВЕННЫХ ОРГАНИЗАЦИЯХ,  
МАЛОГО ПРЕДПРИНИМАТЕЛЬСТВА**  
посевной площади)

ячмень	овес	кукуруза на зерно	просо	гречиха	тритикале	зернобобовые культуры
13,6	2,3	20,5	0,4	0,0	0,4	2,6
14,0	2,5	20,0	0,4	0,0	0,4	2,9
-	-	61,1	-	-	-	-
2,6	0,3	49,2	-	0,2	2,9	3,2
-	-	96,7	-	-	-	-
7,0	1,1	25,2	-	-	-	0,9
17,1	3,1	12,6	0,6	-	0,4	3,6
-	-	-	-	-	-	-
2,9	-	52,6	0,0	-	-	0,0
6,1	-	68,1	-	-	-	-
12,5	7,1	17,8	-	-	-	-
-	-	-	-	-	-	-
<b>10,3</b>	-	<b>25,0</b>	<b>0,0</b>	-	-	<b>0,0</b>
9,0	-	53,8	0,4	-	-	0,4
10,3	-	23,6	-	-	-	-
-	-	-	-	-	-	-

СТРУКТУРА ПОСЕВНЫХ ПЛОЩАДЕЙ  
ПО ВИДАМ СЕЛЬСКОХОЗЯЙСТВЕННЫХ КУЛЬТУР

	Технические культуры - всего	из них			
		масличные культуры - всего	из них		
			подсолнечник на зерно	соя	рапс
<b>Кабардино-Балкарская Республика</b>	<b>10,9</b>	<b>10,9</b>	<b>6,3</b>	<b>2,9</b>	<b>0,2</b>
<b>Муниципальные районы</b>	<b>10,5</b>	<b>10,5</b>	<b>5,4</b>	<b>3,2</b>	<b>0,2</b>
Баксанский	-	-	-	-	-
Зольский	4,7	4,7	4,6	-	0,1
Лескенский	-	-	-	-	-
Майский	4,3	4,3	1,9	2,3	-
Прохладненский	13,2	13,2	6,8	3,9	0,2
Черекский	-	-	-	-	-
Терский	1,3	1,3	0,0	1,3	-
Урванский	-	-	-	-	-
Чегемский	-	-	-	-	-
Эльбрусский	-	-	-	-	-
<b>Городские округа</b>	<b>14,5</b>	<b>14,5</b>	<b>14,3</b>	<b>0,1</b>	<b>0,1</b>
Нальчик	9,5	9,5	4,7	2,6	2,2
Баксан	14,8	14,8	14,8	-	-
Прохладный	-	-	-	-	-

СТРУКТУРА ПОСЕВНЫХ ПЛОЩАДЕЙ  
ПО ВИДАМ СЕЛЬСКОХОЗЯЙСТВЕННЫХ КУЛЬТУР

Продолжение табл. 188

Картофель	Овощные и бахчевые культуры - всего	из них овощи открытого грунта	Кормовые культуры - всего	из них	
				травы однолетние	травы многолетние
0,6	7,8	7,8	11,4	6,8	0,8
0,6	7,7	7,7	11,3	6,9	0,9
-	38,9	38,9	-	-	-
0,1	-	-	8,8	0,3	6,4
-	3,3	3,3	-	-	-
-	0,3	0,3	19,7	7,0	3,2
0,8	6,5	6,4	10,9	7,5	0,4
-	-	-	-	-	-
0,4	28,8	28,8	0,9	-	-
-	-	-	9,2	9,2	-
-	-	-	39,5	24,1	3,6
-	-	-	-	-	-
0,1	8,7	8,7	12,1	6,3	-
1,7	4,8	4,8	1,2	0,4	-
-	8,9	8,9	12,6	6,6	-
-	-	-	-	-	-

**189. СТРУКТУРА ПОСЕВНЫХ ПЛОЩАДЕЙ ПОД УРОЖАЙ 2016 Г.  
В МАЛЫХ СЕЛЬСКОХОЗЯЙСТВЕННЫХ**  
(в процентах от общей)

	Зерновые и зернобобовые культуры - всего	из них		
		пшеница	пшеница твердая	ячмень
<b>Кабардино-Балкарская Республика</b>	<b>72,3</b>	<b>25,3</b>	<b>1,0</b>	<b>7,1</b>
<b>Муниципальные районы</b>	<b>72,2</b>	<b>25,6</b>	<b>1,0</b>	<b>7,2</b>
Баксанский	94,6	10,9	-	2,4
Зольский	78,6	19,6	6,0	4,0
Лескенский	87,4	-	-	1,4
Майский	78,4	27,6	-	10,9
Прохладненский	67,8	31,9	1,0	9,1
Черекский	-	-	-	-
Терский	61,5	36,7	-	3,8
Урванский	67,8	5,1	-	-
Чегемский	66,3	7,1	-	2,2
Эльбрусский	-	-	-	-
<b>Городские округа</b>	<b>76,0</b>	<b>14,5</b>	-	-
Нальчик	32,9	-	-	-
Баксан	96,7	-	-	-
Прохладный	100,0	100,0	-	-

**ПО ВИДАМ СЕЛЬСКОХОЗЯЙСТВЕННЫХ КУЛЬТУР  
ОРГАНИЗАЦИЯХ**  
посевной площади)

овес	кукуруза на зерно	просо	гречиха	зернобобовые культуры
1,5	32,6	0,3	0,1	5,4
1,6	32,0	0,3	0,1	5,5
0,4	81,0	-	-	-
-	53,7	-	1,0	0,4
-	86,0	-	-	-
0,4	39,6	-	-	-
2,6	13,3	0,6	-	10,3
-	-	-	-	-
3,1	12,8	-	-	5,0
-	62,6	-	-	-
-	57,0	-	-	-
-	-	-	-	-
-	<b>61,5</b>	-	-	-
-	32,9	-	-	-
-	96,7	-	-	-
-	-	-	-	-

СТРУКТУРА ПОСЕВНЫХ ПЛОЩАДЕЙ  
ПО ВИДАМ СЕЛЬСКОХОЗЯЙСТВЕННЫХ КУЛЬТУР

	Техничес- кие культу- ры - всего	из них				
		лен- долгунец	масличные культуры - всего	из них		
				подсол- нечник на зерно	soя	рапс
<b>Кабардино-Балкарская Республика</b>	<b>15,7</b>	<b>1,3</b>	<b>14,4</b>	<b>11,5</b>	<b>0,3</b>	<b>0,3</b>
<b>Муниципальные районы</b>	<b>16,1</b>	<b>1,4</b>	<b>14,7</b>	<b>11,8</b>	<b>0,3</b>	<b>0,3</b>
Баксанский	2,6	-	2,6	2,6	-	-
Зольский	13,9	-	13,9	12,9	-	1,0
Лескенский	0,7	-	0,7	-	0,7	-
Майский	3,9	-	3,9	3,9	-	-
Прохладненский	22,9	0,6	22,3	17,8	-	-
Черекский	-	-	-	-	-	-
Терский	37,2	20,5	16,7	12,0	-	4,7
Урванский	12,8	-	12,8	6,2	6,6	-
Чегемский	1,3	-	1,3	-	1,3	-
Эльбрусский	-	-	-	-	-	-
<b>Городские округа</b>	<b>-</b>	<b>-</b>	<b>-</b>	<b>-</b>	<b>-</b>	<b>-</b>
Нальчик	-	-	-	-	-	-
Баксан	-	-	-	-	-	-
Прохладный	-	-	-	-	-	-

СТРУКТУРА ПОСЕВНЫХ ПЛОЩАДЕЙ  
ПО ВИДАМ СЕЛЬСКОХОЗЯЙСТВЕННЫХ КУЛЬТУР

Продолжение табл. 189

Картофель	Овощные и бахчевые культуры - всего	из них овощи открытого грунта	Кормовые культуры - всего	из них	
				травы однолетние	травы многолетние
0,4	4,3	4,3	7,2	3,2	0,2
0,4	4,1	4,1	7,2	3,2	0,2
0,8	2,0	2,0	-	-	-
3,3	-	-	4,1	1,8	0,3
0,4	6,3	6,3	5,3	-	0,4
-	7,4	7,3	10,2	4,6	0,2
0,1	3,9	3,9	5,3	3,0	0,2
-	-	-	100,0	-	-
-	0,3	0,3	1,0	0,7	-
-	19,4	19,4	-	-	-
-	-	-	32,4	10,8	1,2
-	-	-	-	-	-
2,5	11,2	11,2	10,2	2,3	-
7,7	33,9	33,9	25,6	7,0	-
-	-	-	3,3	-	-
-	-	-	-	-	-

**190. СТРУКТУРА ПОСЕВНЫХ ПЛОЩАДЕЙ ПОД УРОЖАЙ 2016 Г. ПО ВИДАМ  
И У ИНДИВИДУАЛЬНЫХ**  
(в процентах от общей)

	Зерновые и зернобобовые культуры - всего	из них		
		пшеница	пшеница твердая	рожь
<b>Кабардино-Балкарская Республика</b>	<b>80,6</b>	<b>11,3</b>	<b>0,2</b>	-
<b>Муниципальные районы</b>	<b>80,7</b>	<b>11,5</b>	<b>0,3</b>	-
Баксанский	86,8	6,6	0,5	-
Зольский	78,8	4,0	-	-
Лескенский	66,3	2,2	0,0	-
Майский	68,7	4,5	-	-
Прохладненский	75,7	24,7	0,9	-
Черекский	90,3	-	-	-
Терский	85,1	16,1	-	-
Урванский	81,6	1,9	-	-
Чегемский	82,7	3,5	-	-
Эльбрусский	-	-	-	-
<b>Городские округа</b>	<b>76,6</b>	<b>4,5</b>	-	-
Нальчик	68,1	-	-	-
Баксан	77,0	4,7	-	-
Прохладный	-	-	-	-



**СЕЛЬСКОХОЗЯЙСТВЕННЫХ КУЛЬТУР В КРЕСТЬЯНСКИХ (ФЕРМЕРСКИХ) ХОЗЯЙСТВАХ  
ПРЕДПРИНИМАТЕЛЕЙ**  
посевной площади)

ячмень	овес	кукуруза на зерно	гречиха	зернобобовые культуры
3,9	0,5	63,2	0,0	1,7
4,0	0,5	63,0	0,0	1,7
2,1	0,1	77,8	-	0,2
2,2	0,1	72,3	0,2	0,1
0,6	-	60,5	-	3,1
4,5	0,1	59,6	-	-
5,2	0,7	39,1	-	6,0
-	-	90,3	-	-
6,6	1,2	60,4	-	0,9
4,3	0,1	75,4	-	-
0,9	-	78,3	-	-
-	-	-	-	-
1,8	-	70,3	-	-
10,4	-	57,7	-	-
1,3	-	71,0	-	-
-	-	-	-	-

СТРУКТУРА ПОСЕВНЫХ ПЛОЩАДЕЙ  
ПО ВИДАМ СЕЛЬСКОХОЗЯЙСТВЕННЫХ КУЛЬТУР

	Техничес- кие культу- ры - всего	из них				
		сахарная свекла	масличные культуры - всего	из них		
				подсол- нечник на зерно	соя	рапс
<b>Кабардино-Балкарская Республика</b>	<b>9,0</b>	-	<b>8,9</b>	<b>6,9</b>	<b>1,3</b>	<b>0,3</b>
<b>Муниципальные районы</b>	<b>8,9</b>	-	<b>8,8</b>	<b>6,7</b>	<b>1,4</b>	<b>0,3</b>
Баксанский	9,8	-	9,8	9,5	0,3	-
Зольский	8,6	-	8,6	8,4	0,2	-
Лескенский	2,5	-	2,5	2,4	0,2	-
Майский	4,0	-	4,0	4,0	-	-
Прохладненский	16,1	-	16,1	13,7	0,0	0,5
Черекский	-	-	-	-	-	-
Терский	8,8	-	8,8	4,2	3,7	0,9
Урванский	3,2	-	3,2	0,5	2,6	-
Чегемский	2,8	-	0,2	-	0,2	-
Эльбрусский	-	-	-	-	-	-
<b>Городские округа</b>	<b>13,7</b>	-	<b>13,7</b>	<b>13,7</b>	-	-
Нальчик	-	-	-	-	-	-
Баксан	14,4	-	14,4	14,4	-	-
Прохладный	-	-	-	-	-	-

СТРУКТУРА ПОСЕВНЫХ ПЛОЩАДЕЙ  
ПО ВИДАМ СЕЛЬСКОХОЗЯЙСТВЕННЫХ КУЛЬТУР

Продолжение табл. 190

Картофель	Овощные и бахчевые культуры - всего	из них овощи открытого грунта	Кормовые культуры - всего	из них	
				травы однолетние	травы многолетние
1,7	4,4	4,2	4,2	2,2	0,8
1,8	4,5	4,3	4,1	2,2	0,9
0,4	0,7	0,7	2,3	1,4	0,1
5,8	0,1	0,1	6,7	1,7	3,1
0,4	27,6	27,6	3,1	0,9	0,7
4,5	7,2	6,9	15,6	10,5	5,0
1,2	2,8	2,6	4,3	2,5	0,4
0,2	0,3	0,3	9,2	7,3	0,2
1,2	2,7	2,4	2,3	1,6	0,6
4,0	6,3	5,9	4,9	2,2	1,0
0,7	4,6	4,6	9,3	5,9	0,1
-	-	-	-	-	-
-	1,1	1,1	8,6	1,6	0,1
-	-	-	31,9	-	1,6
-	1,1	1,1	7,4	1,7	-
-	-	-	-	-	-

**191. СТРУКТУРА ПОСЕВНЫХ ПЛОЩАДЕЙ ПОД УРОЖАЙ 2016 Г.**

(в процентах от общей)

	Зерновые и зернобобовые культуры - всего	из них		
		пшеница	рожь	ячмень
<b>Кабардино-Балкарская Республика</b>	<b>8,3</b>	<b>0,0</b>	<b>0,0</b>	<b>0,0</b>
<b>Муниципальные районы</b>	<b>8,7</b>	<b>0,0</b>	<b>0,0</b>	<b>0,0</b>
Баксанский	15,7	0,0	-	0,0
Зольский	5,8	0,0	-	0,0
Лескенский	15,5	-	-	-
Майский	0,7	-	-	-
Прохладненский	9,7	0,1	0,0	0,0
Черекский	8,0	-	-	-
Терский	14,5	-	-	-
Урванский	7,2	-	-	-
Чегемский	4,3	-	-	-
Эльбрусский	1,4	-	-	-
<b>Городские округа</b>	<b>0,8</b>	-	-	-
Нальчик	1,2	-	-	-
Баксан	-	-	-	-
Прохладный	1,8	-	-	-

**ПО ВИДАМ СЕЛЬСКОХОЗЯЙСТВЕННЫХ КУЛЬТУР В ХОЗЯЙСТВАХ НАСЕЛЕНИЯ**

посевной площади)

овес	кукуруза на зерно	Технические культуры - всего	из них масличные культуры	Картофель
0,0	7,5	0,1	0,0	50,8
0,0	7,8	0,1	0,0	50,7
-	15,2	-	-	51,8
-	5,4	0,1	0,1	82,9
-	13,0	0,1	0,1	27,6
-	0,7	0,0	0,0	67,0
-	9,5	0,1	0,1	41,1
-	6,8	-	-	46,0
0,0	14,4	0,1	0,1	28,9
-	3,7	0,1	0,0	26,6
-	4,3	0,0	0,0	57,7
-	1,4	0,0	0,0	43,4
-	<b>0,7</b>	<b>0,1</b>	<b>0,1</b>	<b>53,8</b>
-	1,2	0,0	0,0	41,1
-	-	-	-	58,2
-	1,4	0,2	0,2	57,2

СТРУКТУРА ПОСЕВНЫХ ПЛОЩАДЕЙ  
ПО ВИДАМ СЕЛЬСКОХОЗЯЙСТВЕННЫХ КУЛЬТУР

	Овощные и бахчевые культуры - всего	из них				
		овощи открытого грунта	из них			
			капуста всех видов, кроме брокколи	огурцы	помидоры	свекла столовая
<b>Кабардино-Балкарская Республика</b>	<b>36,0</b>	<b>31,2</b>	<b>3,4</b>	<b>4,6</b>	<b>4,6</b>	<b>1,0</b>
<b>Муниципальные районы</b>	<b>35,5</b>	<b>30,6</b>	<b>3,5</b>	<b>4,4</b>	<b>4,3</b>	<b>0,9</b>
Баксанский	31,2	30,8	2,8	3,0	3,2	0,8
Зольский	9,1	9,0	0,6	1,2	0,9	0,3
Лескенский	46,8	44,3	1,9	11,2	4,6	1,1
Майский	29,8	25,5	1,7	4,6	7,2	0,8
Прохладненский	40,2	35,8	1,7	3,9	6,5	1,4
Черекский	34,9	34,7	13,4	1,7	1,3	1,4
Терский	41,8	39,1	1,0	3,5	4,0	1,5
Урванский	62,2	34,6	1,3	6,5	6,5	0,8
Чегемский	34,4	34,1	1,0	6,3	6,3	0,9
Эльбрусский	54,9	54,9	33,8	5,6	5,7	1,8
<b>Городские округа</b>	<b>45,3</b>	<b>43,8</b>	<b>2,4</b>	<b>7,8</b>	<b>10,8</b>	<b>2,0</b>
<b>Нальчик</b>	<b>57,7</b>	<b>57,4</b>	<b>3,7</b>	<b>11,3</b>	<b>13,7</b>	<b>2,2</b>
Баксан	41,8	41,7	1,2	8,0	9,7	2,2
Прохладный	40,8	36,2	3,2	4,6	10,3	1,7

СТРУКТУРА ПОСЕВНЫХ ПЛОЩАДЕЙ  
ПО ВИДАМ СЕЛЬСКОХОЗЯЙСТВЕННЫХ КУЛЬТУР

Продолжение табл. 191

морковь столовая	лук репча- тый	чеснок	кабачки, патиссо- ны	тыква столовая	перец сладкий	Кор- мовые культуры всего	из них			
							травы однолет- ние	травы много- летние	корнеп- лодные кормо- вые куль- туры, включая сахар- ную свеклу на корм скоту	бахчевые кормо- вые культуры
1,1	2,7	3,2	0,4	2,1	1,4	4,8	2,1	1,0	0,0	0,1
1,1	2,7	3,2	0,4	2,2	1,4	5,0	2,2	1,0	0,0	0,1
0,9	2,4	4,2	0,4	3,9	0,9	1,3	0,4	0,0	-	-
0,4	0,8	1,5	0,2	1,3	0,1	2,1	0,7	0,2	0,0	0,0
1,4	5,9	6,5	0,1	1,0	1,4	10,0	6,3	2,4	0,1	-
0,8	1,2	1,4	0,7	1,4	1,5	2,4	0,7	1,5	0,0	0,0
1,6	3,4	2,9	1,4	3,2	2,9	8,7	2,7	2,3	0,1	0,6
1,6	2,9	2,7	0,1	0,6	0,7	11,1	4,3	0,7	0,0	-
1,4	4,0	5,5	0,1	5,1	1,2	14,6	4,9	3,6	0,0	0,0
1,0	3,4	3,1	0,2	1,4	3,9	3,8	2,4	1,1	0,0	0,0
1,1	3,1	3,8	0,2	1,5	0,9	3,6	2,4	0,0	0,1	0,0
1,8	0,8	0,7	1,9	0,2	0,2	0,3	-	-	-	-
2,9	3,6	3,3	0,9	1,3	2,6	0,0	0,0	-	-	-
2,8	4,1	3,6	1,1	2,5	2,8	-	-	-	-	-
3,7	4,4	3,9	0,1	0,4	2,6	0,0	0,0	-	-	-
1,7	2,1	2,0	2,1	1,7	2,2	-	-	-	-	-

**192. СТРУКТУРА ПОСЕВНЫХ ПЛОЩАДЕЙ ПОД УРОЖАЙ 2016 Г. ПО ВИДАМ  
И ДРУГИХ ИНДИВИДУАЛЬНЫХ**

(в процентах от общей)

	Зерновые и зернобобовые культуры - всего	из них		
		пшеница	рожь	ячмень
<b>Кабардино-Балкарская Республика</b>	<b>8,5</b>	<b>0,0</b>	<b>0,0</b>	<b>0,0</b>
<b>Муниципальные районы</b>	<b>8,8</b>	<b>0,0</b>	<b>0,0</b>	<b>0,0</b>
Баксанский	15,7	0,0	-	0,0
Зольский	5,8	0,0	-	0,0
Лескенский	15,5	-	-	-
Майский	0,7	-	-	-
Прохладненский	9,8	0,1	0,0	0,0
Черекский	8,2	-	-	-
Терский	14,5	-	-	-
Урванский	7,7	-	-	-
Чегемский	4,3	-	-	-
Эльбрусский	1,5	-	-	-
<b>Городские округа</b>	<b>0,3</b>	-	-	-
Нальчик	1,4	-	-	-
Баксан	-	-	-	-
Прохладный	-	-	-	-



**СЕЛЬСКОХОЗЯЙСТВЕННЫХ КУЛЬТУР В ЛИЧНЫХ ПОДСОБНЫХ  
ХОЗЯЙСТВАХ ГРАЖДАН**  
посевной площади)

овес	кукуруза на зерно	Технические культуры - всего	из них масличные культуры	Картофель
0,0	7,6	0,1	0,0	50,7
0,0	8,0	0,1	0,0	50,6
-	15,2	-	-	51,8
-	5,4	0,1	0,1	82,9
-	13,0	0,1	0,1	27,6
-	0,7	0,0	0,0	66,6
-	9,5	0,1	0,1	40,8
-	7,0	-	-	46,4
0,0	14,4	0,1	0,1	28,9
-	3,9	0,1	0,0	25,1
-	4,3	0,0	0,0	58,0
-	1,5	0,0	0,0	41,8
-	<b>0,3</b>	<b>0,0</b>	<b>0,0</b>	<b>52,8</b>
-	1,3	0,0	0,0	39,1
-	-	-	-	58,2
-	-	-	-	54,6

СТРУКТУРА ПОСЕВНЫХ ПЛОЩАДЕЙ  
ПО ВИДАМ СЕЛЬСКОХОЗЯЙСТВЕННЫХ КУЛЬТУР

	Овощные и бах- чевые культуры - всего	из них					
		овощи откры- того грунта	из них				
			капуста всех видов, кроме брокко- ли	огурцы	помидо- ры	свекла столовая	морковь столовая
<b>Кабардино-Балкарская Республика</b>	<b>35,9</b>	<b>31,1</b>	<b>3,4</b>	<b>4,5</b>	<b>4,5</b>	<b>1,0</b>	<b>1,1</b>
<b>Муниципальные районы</b>	<b>35,4</b>	<b>30,4</b>	<b>3,5</b>	<b>4,3</b>	<b>4,2</b>	<b>0,9</b>	<b>1,0</b>
Баксанский	31,2	30,8	2,8	3,0	3,2	0,8	0,9
Зольский	9,1	9,0	0,6	1,2	0,9	0,3	0,4
Лескенский	46,8	44,3	1,9	11,2	4,6	1,1	1,4
Майский	30,1	25,7	1,7	4,7	7,3	0,8	0,8
Прохладненский	40,4	35,9	1,7	4,0	6,5	1,4	1,6
Черекский	33,9	33,8	13,8	1,4	1,0	1,4	1,6
Терский	41,8	39,1	1,0	3,5	4,0	1,5	1,4
Урванский	63,1	33,9	1,3	6,1	6,1	0,8	1,0
Чегемский	34,0	33,8	1,0	6,3	6,3	0,9	1,1
Эльбрусский	56,4	56,4	35,1	5,8	5,9	1,6	1,6
<b>Городские округа</b>	<b>46,9</b>	<b>46,0</b>	<b>1,9</b>	<b>8,3</b>	<b>11,5</b>	<b>2,2</b>	<b>3,2</b>
Нальчик	59,5	59,2	4,1	10,9	13,3	2,2	2,9
Баксан	41,8	41,7	1,2	8,0	9,7	2,2	3,7
Прохладный	45,4	42,1	1,4	6,1	13,7	2,2	2,2

СТРУКТУРА ПОСЕВНЫХ ПЛОЩАДЕЙ  
ПО ВИДАМ СЕЛЬСКОХОЗЯЙСТВЕННЫХ КУЛЬТУР

Продолжение табл. 192

					Кормовые культуры - всего	из них			
лук репчатый	чеснок	кабачки, патиссоны	тыква столовая	перец сладкий		травы однолетние	травы многолетние	корнеплодные кормовые культуры, включая сахарную свеклу на корм скоту	бахчевые кормовые культуры
2,7	3,3	0,4	2,1	1,4	4,9	2,1	1,0	0,0	0,1
2,6	3,3	0,4	2,2	1,4	5,1	2,2	1,0	0,0	0,1
2,4	4,2	0,4	3,9	0,9	1,3	0,4	0,0	-	-
0,8	1,5	0,2	1,3	0,1	2,1	0,7	0,2	0,0	0,0
5,9	6,5	0,1	1,0	1,4	10,0	6,3	2,4	0,1	-
1,2	1,4	0,7	1,4	1,6	2,5	0,8	1,5	0,0	0,0
3,4	2,9	1,4	3,2	2,9	8,9	2,7	2,3	0,1	0,6
2,1	2,8	0,1	0,6	0,7	11,5	4,4	0,7	0,0	-
4,0	5,5	0,1	5,1	1,2	14,6	4,9	3,6	0,0	0,0
3,5	2,9	0,1	1,5	4,0	4,1	2,5	1,2	0,0	0,0
3,1	3,8	0,2	1,5	0,9	3,7	2,5	0,0	0,1	0,0
0,8	0,7	2,0	0,2	0,2	0,3	-	-	-	-
3,8	3,4	0,9	1,2	2,8	0,0	0,0	-	-	-
4,2	4,0	1,2	2,8	3,1	-	-	-	-	-
4,4	3,9	0,1	0,4	2,6	0,0	0,0	-	-	-
2,0	1,7	2,7	1,4	2,7	-	-	-	-	-

**193. СТРУКТУРА ПОСЕВНЫХ ПЛОЩАДЕЙ ПОД УРОЖАЙ 2016 Г.  
В САДОВОДЧЕСКИХ НЕКОММЕРЧЕСКИХ**

(в процентах от общей)

	Картофель	Овощные и бахчевые культуры - всего	из них		
			овощи открытого грунта	из них	
				капуста всех видов, кроме брокколи	огурцы
<b>Кабардино-Балкарская Республика</b>	<b>57,9</b>	<b>40,3</b>	<b>38,0</b>	<b>5,9</b>	<b>6,4</b>
<b>Муниципальные районы</b>	<b>56,4</b>	<b>43,1</b>	<b>42,3</b>	<b>5,7</b>	<b>7,5</b>
Баксанский	-	100,0	100,0	-	7,3
Зольский	-	-	-	-	-
Лескенский	-	-	-	-	-
Майский	83,3	16,7	16,7	-	1,6
Прохладненский	64,6	29,5	28,2	1,1	2,3
Черекский	34,0	66,0	66,0	-	11,1
Терский	-	-	-	-	-
Урванский	54,2	45,8	44,0	2,4	11,8
Чегемский	45,8	53,5	53,5	3,5	3,1
Эльбрусский	56,9	43,1	43,1	20,8	3,2
<b>Городские округа</b>	<b>62,6</b>	<b>31,4</b>	<b>24,6</b>	<b>6,7</b>	<b>2,9</b>
Нальчик	56,3	43,7	43,3	-	17,2
Баксан	-	-	-	-	-
Прохладный	63,4	29,9	22,2	7,5	1,1

**ПО ВИДАМ СЕЛЬСКОХОЗЯЙСТВЕННЫХ КУЛЬТУР  
ОБЪЕДИНЕНИЯХ ГРАЖДАН**  
посевной площади)

помидоры	свекла столовая	морковь столовая	лук репчатый	кабачки, патиссоны	перец сладкий	зеленные культуры
7,4	1,4	1,7	4,3	0,7	1,3	1,0
8,5	1,7	2,1	5,0	0,8	1,4	1,2
26,2	4,3	3,0	14,6	-	10,4	0,6
-	-	-	-	-	-	-
-	-	-	-	-	-	-
1,7	1,4	1,8	3,1	0,1	0,6	-
3,9	0,9	0,9	1,3	3,6	1,5	0,5
10,1	2,0	1,8	28,2	-	1,3	-
-	-	-	-	-	-	-
12,8	0,2	0,9	2,5	0,3	2,1	1,6
8,7	2,7	3,3	6,7	1,0	1,2	6,3
4,1	5,0	4,9	0,9	1,5	0,5	0,1
4,1	0,5	0,6	2,2	0,5	1,1	0,4
19,3	0,4	1,0	1,8	-	-	0,6
-	-	-	-	-	-	-
2,1	0,5	0,6	2,2	0,6	1,2	0,3

**194. СТРУКТУРА ПОСЕВНЫХ ПЛОЩАДЕЙ ПОД УРОЖАЙ 2016 Г. ПО ВИДАМ  
СЕЛЬСКОХОЗЯЙСТВЕННЫХ КУЛЬТУР В ОГОРОДНИЧЕСКИХ НЕКОММЕРЧЕСКИХ  
ОБЪЕДИНЕНИЯХ ГРАЖДАН**

(в процентах от общей посевной площади)

	Картофель	Овощные и бахчевые культуры - всего	из них	
			овощи открытого грунта	из них
				капуста всех видов, кроме брокколи
<b>Кабардино-Балкарская Республика</b>	<b>90,9</b>	<b>9,1</b>	<b>9,1</b>	<b>9,1</b>
<b>Муниципальные районы</b>	<b>90,9</b>	<b>9,1</b>	<b>9,1</b>	<b>9,1</b>
Баксанский	-	-	-	-
Зольский	-	-	-	-
Лескенский	-	-	-	-
Майский	-	-	-	-
Прохладненский	-	-	-	-
Черекский	-	-	-	-
Терский	-	-	-	-
Урванский	-	-	-	-
Чегемский	-	-	-	-
Эльбрусский	90,9	9,1	9,1	9,1



## ГРУППИРОВКИ ОБЪЕКТОВ ПЕРЕПИСИ ПО РАЗМЕРУ ПОСЕВНЫХ ПЛОЩАДЕЙ

ГРУППИРОВКИ СЕЛЬСКОХОЗЯЙСТВЕННЫХ ОРГАНИЗАЦИЙ

195. ГРУППИРОВКА СЕЛЬСКОХОЗЯЙСТВЕННЫХ ОРГАНИЗАЦИЙ ПО

	Сельскохозяйственные организации,					
	до 10,1	10,1 - 50	50,1 - 100	100,1 - 200	200,1 - 500	500,1 - 1000
<b>Кабардино-Балкарская Республика</b>						
Число организаций, единиц	8	37	32	23	35	26
в процентах от общего числа организаций	2,6	12,1	10,5	7,5	11,4	8,5
в процентах от числа организаций, имеющих посевную площадь	4,1	19,2	16,6	11,9	18,1	13,5
Посевная площадь сельскохозяйственных культур, га	56,2	1153,2	2412,8	3316,1	10836,6	18034,4
в процентах от общей посевной площади	0,0	0,9	1,9	2,6	8,6	14,4
в среднем на одну организацию, га	7,0	31,2	75,4	144,2	309,6	693,6
Засеяно элитными семенами, в процентах от площади посевов	-	13,6	13,6	-	7,3	2,5
<b>Муниципальные районы</b>						
Число организаций, единиц	4	24	24	20	29	20
в процентах от общего числа организаций	1,6	9,8	9,8	8,2	11,9	8,2
в процентах от числа организаций, имеющих посевную площадь	2,7	16,2	16,2	13,5	19,6	13,5
Посевная площадь сельскохозяйственных культур, га	23,2	806,0	1798,9	2903,0	8986,2	13669,0
в процентах от общей посевной площади	0,0	0,8	1,7	2,7	8,4	12,8
в среднем на одну организацию, га	5,8	33,6	75,0	145,2	309,9	683,5
Засеяно элитными семенами, в процентах от площади посевов	-	19,5	11,1	-	7,3	3,3
<b>Баксанский</b>						
Число организаций, единиц	1	1	3	2	8	1
в процентах от общего числа организаций	2,5	2,5	7,5	5,0	20,0	2,5
в процентах от числа организаций, имеющих посевную площадь	5,9	5,9	17,6	11,8	47,1	5,9
Посевная площадь сельскохозяйственных культур, га	10,0	25,0	216,6	258,0	2404,1	503,0
в процентах от общей посевной площади	0,2	0,5	4,3	5,1	48,0	10,0



ПО РАЗМЕРАМ ПОСЕВНЫХ ПЛОЩАДЕЙ

РАЗМЕРАМ ОБЩЕЙ ПОСЕВНОЙ ПЛОЩАДИ ПОД УРОЖАЙ 2016 Г.<sup>1)</sup>

имевшие посевную площадь, гектаров								Организации, не имевшие посевной площади	Итого
1000,1 - 1500	1500,1 - 2000	2000,1 - 3000	3000,1 - 4000	4000,1 - 6000	6000,1 - 10000	свыше 10000	всего		
12	5	6	4	3	-	2	193	113	306
3,9	1,6	2,0	1,3	1,0	-	0,7	63,1	36,9	100,0
6,2	2,6	3,1	2,1	1,6	-	1,0	100,0	x	x
14354,5	8333,9	14965,0	13217,0	14134,0	-	24793,1	125606,8	x	125606,8
11,4	6,6	11,9	10,5	11,3	-	19,7	100,0	x	100,0
1196,2	1666,8	2494,2	3304,3	4711,3	-	12396,6	650,8	x	410,5
15,2	36,4	8,1	1,9	3,2	-	1,4	7,3	x	7,3
9	5	6	3	2	-	2	148	96	244
3,7	2,0	2,5	1,2	0,8	-	0,8	60,7	39,3	100,0
6,1	3,4	4,1	2,0	1,4	-	1,4	100,0	x	x
10689,5	8333,9	14965,0	9647,0	10077,0	-	24793,1	106691,8	x	106691,8
10,0	7,8	14,0	9,0	9,4	-	23,2	100,0	x	100,0
1187,7	1666,8	2494,2	3215,7	5038,5	-	12396,6	720,9	x	437,3
6,8	36,4	8,1	2,6	4,5	-	1,4	7,0	x	7,0
-	1	-	-	-	-	-	17	23	40
-	2,5	-	-	-	-	-	42,5	57,5	100,0
-	5,9	-	-	-	-	-	100,0	x	x
-	1594,0	-	-	-	-	-	5010,7	x	5010,7
-	31,8	-	-	-	-	-	100,0	x	100,0

	Сельскохозяйственные организации,					
	до 10,1	10,1 - 50	50,1 - 100	100,1 - 200	200,1 - 500	500,1 - 1000
в процентах от общей посевной площади	0,2	0,5	4,3	5,1	48,0	10,0
в среднем на одну организацию, га	10,0	25,0	72,2	129,0	300,5	503,0
Засеяно элитными семенами, в процентах от площади посевов	-	-	-	-	-	-
<b>Зольский</b>						
Число организаций, единиц	-	4	3	5	7	1
в процентах от общего числа организаций	-	10,8	8,1	13,5	18,9	2,7
в процентах от числа организаций, имеющих посевную площадь	-	18,2	13,6	22,7	31,8	4,5
Посевная площадь сельскохозяйственных культур, га	-	131,0	250,0	713,0	2171,0	805,0
в процентах от общей посевной площади	-	2,0	3,8	10,9	33,2	12,3
в среднем на одну организацию, га	-	32,8	83,3	142,6	310,1	805,0
Засеяно элитными семенами, в процентах от площади посевов	-	-	-	-	-	-
<b>Лескенский</b>						
Число организаций, единиц	-	3	5	3	2	-
в процентах от общего числа организаций	-	14,3	23,8	14,3	9,5	-
в процентах от числа организаций, имеющих посевную площадь	-	23,1	38,5	23,1	15,4	-
Посевная площадь сельскохозяйственных культур, га	-	115,0	343,0	468,0	564,0	-
в процентах от общей посевной площади	-	7,7	23,0	31,4	37,9	-
в среднем на одну организацию, га	-	38,3	68,6	156,0	282,0	-
Засеяно элитными семенами, в процентах от площади посевов	-	-	-	-	-	-
<b>Майский</b>						
Число организаций, единиц	-	-	2	1	-	2
в процентах от общего числа организаций	-	-	20,0	10,0	-	20,0

имевшие посевную площадь, гектаров								Организации, не имевшие посевной площади	Итого
1000,1 - 1500	1500,1 - 2000	2000,1 - 3000	3000,1 - 4000	4000,1 - 6000	6000,1 - 10000	свыше 10000	всего		
-	31,8	-	-	-	-	-	100,0	x	100,0
-	1594,0	-	-	-	-	-	294,7	x	125,3
-	-	-	-	-	-	-	-	x	-
2	-	-	-	-	-	-	22	15	37
5,4	-	-	-	-	-	-	59,5	40,5	100,0
9,1	-	-	-	-	-	-	100,0	x	x
2472,0	-	-	-	-	-	-	6542,0	x	6542,0
37,8	-	-	-	-	-	-	100,0	x	100,0
1236,0	-	-	-	-	-	-	297,4	x	176,8
25,6	-	-	-	-	-	-	9,7	x	9,7
-	-	-	-	-	-	-	13	8	21
-	-	-	-	-	-	-	61,9	38,1	100,0
-	-	-	-	-	-	-	100,0	x	x
-	-	-	-	-	-	-	1490,0	x	1490,0
-	-	-	-	-	-	-	100,0	x	100,0
-	-	-	-	-	-	-	114,6	x	71,0
-	-	-	-	-	-	-	-	x	-
1	2	1	1	-	-	-	10	-	10
10,0	20,0	10,0	10,0	-	-	-	100,0	-	100,0

ГРУППИРОВКИ ОБЪЕКТОВ ПЕРЕПИСИ  
ПО РАЗМЕРУ ПОСЕВНЫХ ПЛОЩАДЕЙ

	Сельскохозяйственные организации,					
	до 10,1	10,1 - 50	50,1 - 100	100,1 - 200	200,1 - 500	500,1 - 1000
в процентах от числа организаций, имеющих посевную площадь	-	-	20,0	10,0	-	20,0
Посевная площадь сельскохозяйственных культур, га	-	-	164,0	141,0	-	1315,0
в процентах от общей посевной площади	-	-	1,4	1,2	-	11,6
в среднем на одну организацию, га	-	-	82,0	141,0	-	657,5
Засеяно элитными семенами, в процентах от площади посевов	-	-	-	-	-	17,2
<b>Прохладненский</b>						
Число организаций, единиц	1,0	-	-	2,0	2,0	7,0
в процентах от общего числа организаций	3,6	-	-	7,1	7,1	25,0
в процентах от числа организаций, имеющих посевную площадь	4	-	-	8	8	27
Посевная площадь сельскохозяйственных культур, га	0,2	-	-	238,0	697,0	4884,0
в процентах от общей посевной площади	0,0	-	-	0,4	1,1	7,8
в среднем на одну организацию, га	0,2	-	-	119,0	348,5	697,7
Засеяно элитными семенами, в процентах от площади посевов	-	-	-	-	-	-
<b>Черекский</b>						
Число организаций, единиц	-	1,0	-	-	2,0	3,0
в процентах от общего числа организаций	-	5,6	-	-	11,1	16,7
в процентах от числа организаций, имеющих посевную площадь	-	14	-	-	29	43
Посевная площадь сельскохозяйственных культур, га	-	48,0	-	-	791,0	2276,0
в процентах от общей посевной площади	-	1,1	-	-	18,7	53,9
в среднем на одну организацию, га	-	48,0	-	-	395,5	758,7
Засеяно элитными семенами, в процентах от площади посевов	-	-	-	-	-	7,5

имевшие посевную площадь, гектаров								Организации, не имевшие посевной площади	Итого
1000,1 - 1500	1500,1 - 2000	2000,1 - 3000	3000,1 - 4000	4000,1 - 6000	6000,1 - 10000	свыше 10000	всего		
10,0	20,0	10,0	10,0	-	-	-	100,0	x	x
1100,0	3383,9	2130,0	3088,0	-	-	-	11321,9	x	11321,9
9,7	29,9	18,8	27,3	-	-	-	100,0	x	100,0
1100,0	1692,0	2130,0	3088,0	-	-	-	1132,2	x	1132,2
-	29,0	-	2,7	-	-	-	11,4	x	11,4
3,0	1,0	4,0	2,0	2,0	-	2,0	26,0	2,0	28,0
10,7	3,6	14,3	7,1	7,1	-	7,1	92,9	7,1	100,0
12	4	15	8	8	-	8	100	x	x
3238,0	1830,0	10675,0	6559,0	10077,0	-	24793,1	62991,3	x	62991,3
5,1	2,9	16,9	10,4	16,0	-	39,4	100,0	x	100,0
1079,3	1830,0	2668,8	3279,5	5038,5	-	12396,6	2422,7	x	2249,7
-	100,0	11,4	2,5	4,5	-	1,4	6,4	x	6,4
1,0	-	-	-	-	-	-	7,0	11,0	18,0
5,6	-	-	-	-	-	-	38,9	61,1	100,0
14	-	-	-	-	-	-	100	x	x
1110,0	-	-	-	-	-	-	4225,0	x	4225,0
26,3	-	-	-	-	-	-	100,0	x	100,0
1110,0	-	-	-	-	-	-	603,6	x	234,7
-	-	-	-	-	-	-	4,0	x	4,0

	Сельскохозяйственные организации,					
	до 10,1	10,1 - 50	50,1 - 100	100,1 - 200	200,1 - 500	500,1 - 1000
<b>Терский</b>						
Число организаций, единиц	-	3,0	3,0	2,0	1,0	1,0
в процентах от общего числа организаций	-	25,0	25,0	16,7	8,3	8,3
в процентах от числа организаций, имеющих посевную площадь	-	27	27	18	9	9
Посевная площадь сельскохозяйственных культур, га	-	81,0	232,0	243,0	202,0	543,0
в процентах от общей посевной площади	-	3,1	8,8	9,2	7,7	20,6
в среднем на одну организацию, га	-	27,0	77,3	121,5	202,0	543,0
Засеяно элитными семенами, в процентах от площади посевов	-	22,2	28,4	-	-	10,1
<b>Урванский</b>						
Число организаций, единиц	1,0	7,0	4,0	3,0	5,0	-
в процентах от общего числа организаций	3,1	21,9	12,5	9,4	15,6	-
в процентах от числа организаций, имеющих посевную площадь	5,0	35,0	20,0	15,0	25,0	-
Посевная площадь сельскохозяйственных культур, га	10,0	256,0	280,3	486,0	1542,1	-
в процентах от общей посевной площади	0	10	11	19	60	-
в среднем на одну организацию, га	10,0	36,6	70,1	162,0	308,4	-
Засеяно элитными семенами, в процентах от площади посевов	-	54,3	23,2	-	42,7	-
<b>Чегемский</b>						
Число организаций, единиц	1,0	5,0	4,0	2,0	2,0	4,0
в процентах от общего числа организаций	2,3	11,6	9,3	4,7	4,7	9,3
в процентах от числа организаций, имеющих посевную площадь	4,8	23,8	19,0	9,5	9,5	19,0
Посевная площадь сельскохозяйственных культур, га	3,0	150,0	313,0	356,0	615,0	2830,0
в процентах от общей посевной площади	0	2	3	4	7	30

имевшие посевную площадь, гектаров								Организации, не имевшие посевной площади	Итого
1000,1 - 1500	1500,1 - 2000	2000,1 - 3000	3000,1 - 4000	4000,1 - 6000	6000,1 - 10000	свыше 10000	всего		
1,0	-	-	-	-	-	-	11,0	1,0	12,0
8,3	-	-	-	-	-	-	91,7	8,3	100,0
9	-	-	-	-	-	-	100	x	x
1339,0	-	-	-	-	-	-	2640,0	x	2640,0
50,7	-	-	-	-	-	-	100,0	x	100,0
1339,0	-	-	-	-	-	-	240,0	x	220,0
6,9	-	-	-	-	-	-	8,8	x	8,8
-	-	-	-	-	-	-	20,0	12,0	32,0
-	-	-	-	-	-	-	62,5	37,5	100,0
-	-	-	-	-	-	-	100,0	x	x
-	-	-	-	-	-	-	2574,4	x	2574,4
-	-	-	-	-	-	-	100	x	100
-	-	-	-	-	-	-	128,7	x	80,5
-	-	-	-	-	-	-	33,5	x	33,5
1,0	1,0	1,0	-	-	-	-	21,0	22,0	43,0
2,3	2,3	2,3	-	-	-	-	48,8	51,2	100,0
4,8	4,8	4,8	-	-	-	-	100,0	x	x
1430,5	1526,0	2160,0	-	-	-	-	9383,5	x	9383,5
15	16	23	-	-	-	-	100	x	100

	Сельскохозяйственные организации,					
	до 10,1	10,1 - 50	50,1 - 100	100,1 - 200	200,1 - 500	500,1 - 1000
в процентах от общей посевной площади	0	2	3	4	7	30
в среднем на одну организацию, га	3,0	30,0	78,3	178,0	307,5	707,5
Засеяно элитными семенами, в процентах от площади посевов	-	-	22,0	-	-	-
<b>Эльбрусский</b>						
Число организаций, единиц	-	-	-	-	-	1,0
в процентах от общего числа организаций	-	-	-	-	-	33,3
в процентах от числа организаций, имеющих посевную площадь	-	-	-	-	-	100,0
Посевная площадь сельскохозяйственных культур, га	-	-	-	-	-	513,0
в процентах от общей посевной площади	-	-	-	-	-	100
в среднем на одну организацию, га	-	-	-	-	-	513,0
Засеяно элитными семенами, в процентах от площади посевов	-	-	-	-	-	-
<b>Городские округа</b>						
Число организаций, единиц	4,0	13,0	8,0	3,0	6,0	6,0
в процентах от общего числа организаций	6,5	21,0	12,9	4,8	9,7	9,7
в процентах от числа организаций, имеющих посевную площадь	8,9	28,9	17,8	6,7	13,3	13,3
Посевная площадь сельскохозяйственных культур, га	33,0	347,2	613,9	413,1	1850,4	4365,4
в процентах от общей посевной площади	0,2	1,8	3,2	2,2	9,8	23,1
в среднем на одну организацию, га	8,3	26,7	76,7	137,7	308,4	727,6
Засеяно элитными семенами, в процентах от площади посевов	-	-	21	-	7	-
<b>Нальчик</b>						
Число организаций, единиц	3,0	10,0	4,0	-	5,0	3,0
в процентах от общего числа организаций	8,8	29,4	11,8	-	14,7	8,8



имевшие посевную площадь, гектаров								Организации, не имевшие посевной площади	Итого
1000,1 - 1500	1500,1 - 2000	2000,1 - 3000	3000,1 - 4000	4000,1 - 6000	6000,1 - 10000	свыше 10000	всего		
15	16	23	-	-	-	-	100	x	100
1430,5	1526,0	2160,0	-	-	-	-	446,8	x	218,2
-	14,8	-	-	-	-	-	3,1	x	3,1
-	-	-	-	-	-	-	1,0	2,0	3,0
-	-	-	-	-	-	-	33,3	66,7	100,0
-	-	-	-	-	-	-	100,0	x	x
-	-	-	-	-	-	-	513,0	x	513,0
-	-	-	-	-	-	-	100	x	100
-	-	-	-	-	-	-	513,0	x	171,0
-	-	-	-	-	-	-	-	x	-
3,0	-	-	1,0	1,0	-	-	45,0	17,0	62,0
4,8	-	-	1,6	1,6	-	-	72,6	27,4	100,0
6,7	-	-	2,2	2,2	-	-	100,0	x	x
3665,0	-	-	3570,0	4057,0	-	-	18915,0	x	18915,0
19,4	-	-	18,9	21,4	-	-	100,0	x	100,0
1221,7	-	-	3570,0	4057,0	-	-	420,3	x	305,1
40	-	-	-	-	-	-	9	x	9
-	-	-	1,0	-	-	-	26,0	8,0	34,0
-	-	-	2,9	-	-	-	76,5	23,5	100,0

ГРУППИРОВКИ ОБЪЕКТОВ ПЕРЕПИСИ  
ПО РАЗМЕРУ ПОСЕВНЫХ ПЛОЩАДЕЙ

	Сельскохозяйственные организации,					
	до 10,1	10,1 - 50	50,1 - 100	100,1 - 200	200,1 - 500	500,1 - 1000
в процентах от числа организаций, имеющих посевную площадь	11,5	38,5	15,4	-	19,2	11,5
Посевная площадь сельскохозяйственных культур, га	30,0	273,2	316,5	-	1538,4	2016,2
в процентах от общей посевной площади	0,4	3,5	4,1	-	19,9	26,0
в среднем на одну организацию, га	10,0	27,3	79,1	-	307,7	672,1
Засеяно элитными семенами, в процентах от площади посевов	-	-	22	-	8	-
<b>Баксан</b>						
Число организаций, единиц	-	3,0	2,0	1,0	1,0	1,0
в процентах от общего числа организаций	-	18,8	12,5	6,3	6,3	6,3
в процентах от числа организаций, имеющих посевную площадь	-	27,3	18,2	9,1	9,1	9,1
Посевная площадь сельскохозяйственных культур, га	-	74,0	143,0	124,0	312,0	788,0
в процентах от общей посевной площади	-	1,0	1,8	1,6	4,0	10,1
в среднем на одну организацию, га	-	24,7	71,5	124,0	312,0	788,0
Засеяно элитными семенами, в процентах от площади посевов	-	-	-	-	-	-
<b>Прохладный</b>						
Число организаций, единиц	1,0	-	2,0	2,0	-	2,0
в процентах от общего числа организаций	8,3	-	16,7	16,7	-	16,7
в процентах от числа организаций, имеющих посевную площадь	12,5	-	25,0	25,0	-	25,0
Посевная площадь сельскохозяйственных культур, га	3,0	-	154,4	289,1	-	1561,2
в процентах от общей посевной площади	0,1	-	4,5	8,5	-	46,0
в среднем на одну организацию, га	3,0	-	77,2	144,6	-	780,6
Засеяно элитными семенами, в процентах от площади посевов	-	-	37,2	-	-	-

<sup>1)</sup> Данные приведены в целом на сельскохозяйственную организацию с учетом земель, используемых на территории других муниципальных образований

имевшие посевную площадь, гектаров								Организации, не имевшие посевной площади	Итого
1000,1 - 1500	1500,1 - 2000	2000,1 - 3000	3000,1 - 4000	4000,1 - 6000	6000,1 - 10000	свыше 10000	всего		
-	-	-	3,8	-	-	-	100,0	x	x
-	-	-	3570,0	-	-	-	7744,3	x	7744,3
-	-	-	46,1	-	-	-	100,0	x	100,0
-	-	-	3570,0	-	-	-	297,9	x	227,8
-	-	-	-	-	-	-	3	x	3
2,0	-	-	-	1,0	-	-	11,0	5,0	16,0
12,5	-	-	-	6,3	-	-	68,8	31,3	100,0
18,2	-	-	-	9,1	-	-	100,0	x	x
2276,0	-	-	-	4057,0	-	-	7774,0	x	7774,0
29,3	-	-	-	52,2	-	-	100,0	x	100,0
1138,0	-	-	-	4057,0	-	-	706,7	x	485,9
55	-	-	-	-	-	-	16	x	16
1,0	-	-	-	-	-	-	8,0	4,0	12,0
8,3	-	-	-	-	-	-	66,7	33,3	100,0
12,5	-	-	-	-	-	-	100,0	x	x
1389,0	-	-	-	-	-	-	3396,7	x	3396,7
40,9	-	-	-	-	-	-	100,0	x	100,0
1389,0	-	-	-	-	-	-	424,6	x	283,1
14,4	-	-	-	-	-	-	7,6	x	7,6

**196. ГРУППИРОВКА СЕЛЬСКОХОЗЯЙСТВЕННЫХ ОРГАНИЗАЦИЙ ПО РАЗМЕРУ**

	Сельскохозяйственные организации, имевшие посевную					
	до 30,1	30,1 - 50	50,1 - 100	100,1 - 200	200,1 - 300	300,1 - 600
<b>Кабардино-Балкарская Республика</b>						
Число организаций, единиц	21	13	29	24	18	28
в процентах от общего числа организаций	6,9	4,2	9,5	7,8	5,9	9,2
в процентах от числа организаций, имевших посевную площадь	12,5	7,7	17,3	14,3	10,7	16,7
Посевная площадь зерновых и зернобобовых культур, га	340,5	542,2	2143,4	3434,0	4515,5	11663,2
в процентах от общей посевной площади зерновых и зернобобовых культур	0,4	0,6	2,4	3,8	5,1	13,0
в среднем на одну организацию, га	16,2	41,7	73,9	143,1	250,9	416,5
Засеяно элитными семенами, в процентах от площади посевов	10,6	17,9	12,6	-	5,9	3,1
<b>Муниципальные районы</b>						
Число организаций, единиц	12	10	23	21	17	21
в процентах от общего числа организаций	4,9	4,1	9,4	8,6	7,0	8,6
в процентах от числа организаций, имевших посевную площадь	9,0	7,5	17,3	15,8	12,8	15,8
Посевная площадь зерновых и зернобобовых культур, га	193,0	398,0	1673,9	2990,0	4310,2	8791,0
в процентах от общей посевной площади зерновых и зернобобовых культур	0,3	0,5	2,2	4,0	5,7	11,7
в среднем на одну организацию, га	16,1	39,8	72,8	142,4	253,5	418,6
Засеяно элитными семенами, в процентах от площади посевов	18,7	24,4	11,9	-	5,8	3,3

**ПОСЕВНОЙ ПЛОЩАДИ ЗЕРНОВЫХ И ЗЕРНОБОБОВЫХ КУЛЬТУР ПОД УРОЖАЙ 2016 Г.<sup>1)</sup>**

площадь зерновых и зернобобовых культур, гектаров							Организации, не имевшие посевной площади	Итого
600,1 - 1000	1000,1 - 1500	1500,1 - 2000	2000,1 - 3000	3000,1 - 4000	свыше 4000	всего		
11	9	7	5	1	2	168	138	306
3,6	2,9	2,3	1,6	0,3	0,7	54,9	45,1	100,0
6,5	5,4	4,2	3,0	0,6	1,2	100,0	x	x
8768,0	11133,8	12532,9	12454,0	3893,0	17956,6	89377,1	x	89377,1
9,8	12,5	14,0	13,9	4,4	20,1	100,0	x	100,0
797,1	1237,1	1790,4	2490,8	3893,0	8978,3	532,0	x	292,1
2,6	26,1	18,4	9,4	-	1,9	8,9	x	8,9
10	6	7	3	1	2	133	111	244
4,1	2,5	2,9	1,2	0,4	0,8	54,5	45,5	100,0
7,5	4,5	5,3	2,3	0,8	1,5	100,0	x	x
8034,0	7643,8	12532,9	6983,0	3893,0	17956,6	75399,4	x	75399,4
10,7	10,1	16,6	9,3	5,2	23,8	100,0	x	100,0
803,4	1274,0	1790,4	2327,7	3893,0	8978,3	566,9	x	309,0
2,8	19,0	18,4	16,8	-	1,9	8,5	x	8,5

	Сельскохозяйственные организации, имевшие посевную					
	до 30,1	30,1 - 50	50,1 - 100	100,1 - 200	200,1 - 300	300,1 - 600
<b>Баксанский</b>						
Число организаций, единиц	2	-	3	2	4	5
в процентах от общего числа организаций	5,0	-	7,5	5,0	10,0	12,5
в процентах от числа организаций, имевших посевную площадь	11,8	-	17,6	11,8	23,5	29,4
Посевная площадь зерновых и зернобобовых культур, га	35,0	-	216,6	258,0	955,1	1842,0
в процентах от общей посевной площади зерновых и зернобобовых культур	0,8	-	5,1	6,0	22,3	43,0
в среднем на одну организацию, га	17,5	-	72,2	129,0	238,8	368,4
Засеяно элитными семенами, в процентах от площади посевов	-	-	-	-	-	-
<b>Зольский</b>						
Число организаций, единиц	2	1	3	5	3	3
в процентах от общего числа организаций	5,4	2,7	8,1	13,5	8,1	8,1
в процентах от числа организаций, имевших посевную площадь	10,5	5,3	15,8	26,3	15,8	15,8
Посевная площадь зерновых и зернобобовых культур, га	28,0	39,0	223,0	692,0	779,0	1230,0
в процентах от общей посевной площади зерновых и зернобобовых культур	0,5	0,7	4,2	13,1	14,8	23,3
в среднем на одну организацию, га	14,0	39,0	74,3	138,4	259,7	410,0
Засеяно элитными семенами, в процентах от площади посевов	-	-	-	-	-	-

площадь зерновых и зернобобовых культур, гектаров							Организации, не имевшие посевной площади	Итого
600,1 - 1000	1000,1 - 1500	1500,1 - 2000	2000,1 - 3000	3000,1 - 4000	свыше 4000	всего		
1	-	-	-	-	-	17	23	40
2,5	-	-	-	-	-	42,5	57,5	100,0
5,9	-	-	-	-	-	100,0	x	x
974,0	-	-	-	-	-	4280,7	x	4280,7
22,8	-	-	-	-	-	100,0	x	100,0
974,0	-	-	-	-	-	251,8	x	107,0
-	-	-	-	-	-	-	x	-
-	2	-	-	-	-	19	18	37
-	5,4	-	-	-	-	51,4	48,6	100,0
-	10,5	-	-	-	-	100,0	x	x
-	2278,0	-	-	-	-	5269,0	x	5269,0
-	43,2	-	-	-	-	100,0	x	100,0
-	1139,0	-	-	-	-	277,3	x	142,4
-	27,7	-	-	-	-	12,0	x	12,0

	Сельскохозяйственные организации, имевшие посевную					
	до 30,1	30,1 - 50	50,1 - 100	100,1 - 200	200,1 - 300	300,1 - 600
<b>Лескенский</b>						
Число организаций, единиц	-	3	4	2	2	-
в процентах от общего числа организаций	-	14,3	19,0	9,5	9,5	-
в процентах от числа организаций, имевших посевную площадь	-	27,3	36,4	18,2	18,2	-
Посевная площадь зерновых и зернобобовых культур, га	-	118,0	263,0	330,0	504,0	-
в процентах от общей посевной площади зерновых и зернобобовых культур	-	9,7	21,6	27,2	41,5	-
в среднем на одну организацию, га	-	39,3	65,8	165,0	252,0	-
Засеяно элитными семенами, в процентах от площади посевов	-	-	-	-	-	-
<b>Майский</b>						
Число организаций, единиц	-	-	3	-	1	-
в процентах от общего числа организаций	-	-	30,0	-	10,0	-
в процентах от числа организаций, имевших посевную площадь	-	-	30,0	-	10,0	-
Посевная площадь зерновых и зернобобовых культур, га	-	-	215,0	-	295,0	-
в процентах от общей посевной площади зерновых и зернобобовых культур	-	-	2,6	-	3,5	-
в среднем на одну организацию, га	-	-	71,7	-	295,0	-
Засеяно элитными семенами, в процентах от площади посевов	-	-	-	-	-	-



площадь зерновых и зернобобовых культур, гектаров							Организации, не имевшие посевной площади	Итого
600,1 - 1000	1000,1 - 1500	1500,1 - 2000	2000,1 - 3000	3000,1 - 4000	свыше 4000	всего		
-	-	-	-	-	-	11	10	21
-	-	-	-	-	-	52,4	47,6	100,0
-	-	-	-	-	-	100,0	x	x
-	-	-	-	-	-	1215,0	x	1215,0
-	-	-	-	-	-	100,0	x	100,0
-	-	-	-	-	-	110,5	x	57,9
-	-	-	-	-	-	-	x	-
2	2	2	-	-	-	10	-	10
20,0	20,0	20,0	-	-	-	100,0	-	100,0
20,0	20,0	20,0	-	-	-	100,0	x	x
1545,0	2791,0	3553,9	-	-	-	8399,9	x	8399,9
18,4	33,2	42,3	-	-	-	100,0	x	100,0
772,5	1395,5	1777,0	-	-	-	840,0	x	840,0
14,6	27,9	2,3	-	-	-	13,0	x	13,0

	Сельскохозяйственные организации, имевшие посевную					
	до 30,1	30,1 - 50	50,1 - 100	100,1 - 200	200,1 - 300	300,1 - 600
<b>Прохладенский</b>						
Число организаций, единиц	-	1	-	3	-	4
в процентах от общего числа организаций	-	3,6	-	10,7	-	14,3
в процентах от числа организаций, имевших посевную площадь	-	4,2	-	12,5	-	16,7
Посевная площадь зерновых и зернобобовых культур, га	-	31,0	-	388,0	-	1586,0
в процентах от общей посевной площади зерновых и зернобобовых культур	-	0,1	-	0,9	-	3,7
в среднем на одну организацию, га	-	31,0	-	129,3	-	396,5
Засеяно элитными семенами, в процентах от площади посевов	-	-	-	-	-	-
<b>Черекский</b>						
Число организаций, единиц	-	-	-	-	2	3
в процентах от общего числа организаций	-	-	-	-	11,1	16,7
в процентах от числа организаций, имевших посевную площадь	-	-	-	-	33,3	50,0
Посевная площадь зерновых и зернобобовых культур, га	-	-	-	-	493,0	1420,0
в процентах от общей посевной площади зерновых и зернобобовых культур	-	-	-	-	18,9	54,3
в среднем на одну организацию, га	-	-	-	-	246,5	473,3
Засеяно элитными семенами, в процентах от площади посевов	-	-	-	-	-	-

площадь зерновых и зернобобовых культур, гектаров							Организации, не имевшие посевной площади	Итого
600,1 - 1000	1000,1 - 1500	1500,1 - 2000	2000,1 - 3000	3000,1 - 4000	свыше 4000	всего		
5	2	3	3	1	2	24	4	28
17,9	7,1	10,7	10,7	3,6	7,1	85,7	14,3	100,0
20,8	8,3	12,5	12,5	4,2	8,3	100,0	x	x
4140,0	2574,8	5726,0	6983,0	3893,0	17956,6	43278,4	x	43278,4
9,6	5,9	13,2	16,1	9,0	41,5	100,0	x	100,0
828,0	1287,4	1908,7	2327,7	3893,0	8978,3	1803,3	x	1545,7
-	1,6	34,9	16,8	-	1,9	8,2	x	8,2
1	-	-	-	-	-	6	12	18
5,6	-	-	-	-	-	33,3	66,7	100,0
16,7	-	-	-	-	-	100,0	x	x
700,0	-	-	-	-	-	2613,0	x	2613,0
26,8	-	-	-	-	-	100,0	x	100,0
700,0	-	-	-	-	-	435,5	x	145,2
-	-	-	-	-	-	-	x	-

ГРУППИРОВКИ ОБЪЕКТОВ ПЕРЕПИСИ  
ПО РАЗМЕРУ ПОСЕВНЫХ ПЛОЩАДЕЙ

	Сельскохозяйственные организации, имевшие посевную					
	до 30,1	30,1 - 50	50,1 - 100	100,1 - 200	200,1 - 300	300,1 - 600
<b>Терский</b>						
Число организаций, единиц	2	1	3	3	-	1
в процентах от общего числа организаций	16,7	8,3	25,0	25,0	-	8,3
в процентах от числа организаций, имевших посевную площадь	18,2	9,1	27,3	27,3	-	9,1
Посевная площадь зерновых и зернобобовых культур, га	38,0	32,0	226,0	390,0	-	543,0
в процентах от общей посевной площади зерновых и зернобобовых культур	2,0	1,7	11,9	20,5	-	28,5
в среднем на одну организацию, га	19,0	32,0	75,3	130,0	-	543,0
Засеяно элитными семенами, в процентах от площади посевов	47,4	-	29,2	-	-	10,1
<b>Урванский</b>						
Число организаций, единиц	3	2	4	3	3	1
в процентах от общего числа организаций	9,4	6,3	12,5	9,4	9,4	3,1
в процентах от числа организаций, имевших посевную площадь	18,8	12,5	25,0	18,8	18,8	6,3
Посевная площадь зерновых и зернобобовых культур, га	54,0	97,0	280,3	406,0	773,1	322,0
в процентах от общей посевной площади зерновых и зернобобовых культур	2,8	5,0	14,5	21,0	40,0	16,7
в среднем на одну организацию, га	18,0	48,5	70,1	135,3	257,7	322,0
Засеяно элитными семенами, в процентах от площади посевов	33,3	100,0	23,2	-	32,6	72,7

площадь зерновых и зернобобовых культур, гектаров							Организации, не имевшие посевной площади	Итого
600,1 - 1000	1000,1 - 1500	1500,1 - 2000	2000,1 - 3000	3000,1 - 4000	свыше 4000	всего		
1	-	-	-	-	-	11	1	12
8,3	-	-	-	-	-	91,7	8,3	100,0
9,1	-	-	-	-	-	100,0	x	x
675,0	-	-	-	-	-	1904,0	x	1904,0
35,5	-	-	-	-	-	100,0	x	100,0
675,0	-	-	-	-	-	173,1	x	158,7
-	-	-	-	-	-	7,3	x	7,3
-	-	-	-	-	-	16	16	32
-	-	-	-	-	-	50,0	50,0	100,0
-	-	-	-	-	-	100,0	x	x
-	-	-	-	-	-	1932,4	x	1932,4
-	-	-	-	-	-	100,0	x	100,0
-	-	-	-	-	-	120,8	x	60,4
-	-	-	-	-	-	34,5	x	34,5

	Сельскохозяйственные организации, имевшие посевную					
	до 30,1	30,1 - 50	50,1 - 100	100,1 - 200	200,1 - 300	300,1 - 600
<b>Чегемский</b>						
Число организаций, единиц	3	2	3	3	2	3
в процентах от общего числа организаций	7,0	4,7	7,0	7,0	4,7	7,0
в процентах от числа организаций, имевших посевную площадь	16,7	11,1	16,7	16,7	11,1	16,7
Посевная площадь зерновых и зернобобовых культур, га	38,0	81,0	250,0	526,0	511,0	1508,0
в процентах от общей посевной площади зерновых и зернобобовых культур	0,6	1,3	4,1	8,5	8,3	24,5
в среднем на одну организацию, га	12,7	40,5	83,3	175,3	255,5	502,7
Засеяно элитными семенами, в процентах от площади посевов	-	-	27,6	-	-	-
<b>Эльбрусский</b>						
Число организаций, единиц	-	-	-	-	-	1
в процентах от общего числа организаций	-	-	-	-	-	33,3
в процентах от числа организаций, имевших посевную площадь	-	-	-	-	-	100,0
Посевная площадь зерновых и зернобобовых культур, га	-	-	-	-	-	340,0
в процентах от общей посевной площади зерновых и зернобобовых культур	-	-	-	-	-	100,0
в среднем на одну организацию, га	-	-	-	-	-	340,0
Засеяно элитными семенами, в процентах от площади посевов	-	-	-	-	-	-

площадь зерновых и зернобобовых культур, гектаров							Организации, не имевшие посевной площади	Итого
600,1 - 1000	1000,1 - 1500	1500,1 - 2000	2000,1 - 3000	3000,1 - 4000	свыше 4000	всего		
-	-	2	-	-	-	18	25	43
-	-	4,7	-	-	-	41,9	58,1	100,0
-	-	11,1	-	-	-	100,0	x	x
-	-	3253,0	-	-	-	6167,0	x	6167,0
-	-	52,7	-	-	-	100,0	x	100,0
-	-	1626,5	-	-	-	342,6	x	143,4
-	-	6,9	-	-	-	4,8	x	4,8
-	-	-	-	-	-	1	2	3
-	-	-	-	-	-	33,3	66,7	100,0
-	-	-	-	-	-	100,0	x	x
-	-	-	-	-	-	340,0	x	340,0
-	-	-	-	-	-	100,0	x	100,0
-	-	-	-	-	-	340,0	x	113,3
-	-	-	-	-	-	-	x	-

	Сельскохозяйственные организации, имевшие посевную					
	до 30,1	30,1 - 50	50,1 - 100	100,1 - 200	200,1 - 300	300,1 - 600
<b>Городские округа</b>						
Число организаций, единиц	9	3	6	3	1	7
в процентах от общего числа организаций	14,5	4,8	9,7	4,8	1,6	11,3
в процентах от числа организаций, имевших посевную площадь	25,7	8,6	17,1	8,6	2,9	20,0
Посевная площадь зерновых и зернобобовых культур, га	147,5	144,2	469,5	444,0	205,3	2872,2
в процентах от общей посевной площади зерновых и зернобобовых культур	1,1	1,0	3,4	3,2	1,5	20,5
в среднем на одну организацию, га	16,4	48,1	78,3	148,0	205,3	410,3
Засеяно элитными семенами, в процентах от площади посевов	-	-	15,1	-	6,4	2,6
<b>Нальчик</b>						
Число организаций, единиц	7	2	3	2	1	4
в процентах от общего числа организаций	20,6	5,9	8,8	5,9	2,9	11,8
в процентах от числа организаций, имевших посевную площадь	35,0	10,0	15,0	10,0	5,0	20,0
Посевная площадь зерновых и зернобобовых культур, га	97,5	94,2	219,5	280,0	205,3	1647,0
в процентах от общей посевной площади зерновых и зернобобовых культур	1,8	1,8	4,1	5,3	3,9	31,1
в среднем на одну организацию, га	13,9	47,1	73,2	140,0	205,3	411,8
Засеяно элитными семенами, в процентах от площади посевов	-	-	32,3	-	6,4	4,6



площадь зерновых и зернобобовых культур, гектаров							Организации, не имевшие посевной площади	Итого
600,1 - 1000	1000,1 - 1500	1500,1 - 2000	2000,1 - 3000	3000,1 - 4000	свыше 4000	всего		
1	3	-	2	-	-	35	27	62
1,6	4,8	-	3,2	-	-	56,5	43,5	100,0
2,9	8,6	-	5,7	-	-	100,0	x	x
734,0	3490,0	-	5471,0	-	-	13977,7	x	13977,7
5,3	25,0	-	39,1	-	-	100,0	x	100,0
734,0	1163,3	-	2735,5	-	-	399,4	x	225,4
-	41,8	-	-	-	-	11,6	x	11,6
-	-	-	1	-	-	20	14	34
-	-	-	2,9	-	-	58,8	41,2	100,0
-	-	-	5,0	-	-	100,0	x	x
-	-	-	2750,0	-	-	5293,5	x	5293,5
-	-	-	52,0	-	-	100,0	x	100,0
-	-	-	2750,0	-	-	264,7	x	155,7
-	-	-	-	-	-	3,0	x	3,0

	Сельскохозяйственные организации, имевшие посевную					
	до 30,1	30,1 - 50	50,1 - 100	100,1 - 200	200,1 - 300	300,1 - 600
<b>Баксан</b>						
Число организаций, единиц	2	-	2	-	-	2
в процентах от общего числа организаций	12,5	-	12,5	-	-	12,5
в процентах от числа организаций, имевших посевную площадь	22,2	-	22,2	-	-	22,2
Посевная площадь зерновых и зернобобовых культур, га	50,0	-	150,0	-	-	674,0
в процентах от общей посевной площади зерновых и зернобобовых культур	0,9	-	2,6	-	-	11,5
в среднем на одну организацию, га	25,0	-	75,0	-	-	337,0
Засеяно элитными семенами, в процентах от площади посевов	-	-	-	-	-	-
<b>Прохладный</b>						
Число организаций, единиц	-	1	1	1	-	1
в процентах от общего числа организаций	-	8,3	8,3	8,3	-	8,3
в процентах от числа организаций, имевших посевную площадь	-	16,7	16,7	16,7	-	16,7
Посевная площадь зерновых и зернобобовых культур, га	-	50,0	100,0	164,0	-	551,2
в процентах от общей посевной площади зерновых и зернобобовых культур	-	1,8	3,6	5,8	-	19,6
в среднем на одну организацию, га	-	50,0	100,0	164,0	-	551,2
Засеяно элитными семенами, в процентах от площади посевов	-	-	-	-	-	-

<sup>1)</sup> Данные приведены в целом на сельскохозяйственную организацию с учетом земель, используемых на территории других муниципальных образований

площадь зерновых и зернобобовых культур, гектаров							Организации, не имевшие посевной площади	Итого
600,1 - 1000	1000,1 - 1500	1500,1 - 2000	2000,1 - 3000	3000,1 - 4000	свыше 4000	всего		
-	2	-	1	-	-	9	7	16
-	12,5	-	6,3	-	-	56,3	43,8	100,0
-	22,2	-	11,1	-	-	100,0	x	x
-	2276,0	-	2721,0	-	-	5871,0	x	5871,0
-	38,8	-	46,3	-	-	100,0	x	100,0
-	1138,0	-	2721,0	-	-	652,3	x	366,9
-	55,3	-	-	-	-	21,4	x	21,4
1	1	-	-	-	-	6	6	12
8,3	8,3	-	-	-	-	50,0	50,0	100,0
16,7	16,7	-	-	-	-	100,0	x	x
734,0	1214,0	-	-	-	-	2813,2	x	2813,2
26,1	43,2	-	-	-	-	100,0	x	100,0
734,0	1214,0	-	-	-	-	468,9	x	234,4
-	16,5	-	-	-	-	7,1	x	7,1

197. ГРУППИРОВКА СЕЛЬСКОХОЗЯЙСТВЕННЫХ ОРГАНИЗАЦИЙ ПО РАЗМЕРУ

	Сельскохозяйственные организации, имевшие			
	до 100	100,1-200	200,1-300	300,1-500
<b>Кабардино-Балкарская Республика</b>				
Число организаций, единиц	-	-	-	-
в процентах от общего числа организаций	-	-	-	-
в процентах от числа организаций, имевших посевную площадь	-	-	-	-
Посевная площадь сахарной свеклы, га	-	-	-	-
в процентах от общей посевной площади сахарной свеклы	-	-	-	-
в среднем на одну организацию, га	-	-	-	-
Засеяно элитными семенами, в процентах от площади посевов	-	-	-	-
<b>Муниципальные районы</b>				
Число организаций, единиц	-	-	-	-
в процентах от общего числа организаций	-	-	-	-
в процентах от числа организаций, имевших посевную площадь	-	-	-	-
Посевная площадь сахарной свеклы, га	-	-	-	-
в процентах от общей посевной площади сахарной свеклы	-	-	-	-
в среднем на одну организацию, га	-	-	-	-
Засеяно элитными семенами, в процентах от площади посевов	-	-	-	-
<b>Баксанский</b>				
Число организаций, единиц	-	-	-	-
в процентах от общего числа организаций	-	-	-	-
в процентах от числа организаций, имевших посевную площадь	-	-	-	-
Посевная площадь сахарной свеклы, га	-	-	-	-
в процентах от общей посевной площади сахарной свеклы	-	-	-	-
в среднем на одну организацию, га	-	-	-	-

**ПОСЕВНОЙ ПЛОЩАДИ САХАРНОЙ СВЕКЛЫ ПОД УРОЖАЙ 2016 Г.**

посевную площадь сахарной свеклы, гектаров				Организации, не имевшие по- севной площади	Итого
500,1-900	900,1-1200	свыше 1200	всего		
-	-	-	-	306	306
-	-	-	-	100,0	100,0
-	-	-	100,0	x	x
-	-	-	-	x	-
-	-	-	100,0	x	100,0
-	-	-	-	x	-
-	-	-	-	x	-
-	-	-	-	244	244
-	-	-	-	100,0	100,0
-	-	-	100,0	x	x
-	-	-	-	x	-
-	-	-	100,0	x	100,0
-	-	-	-	x	-
-	-	-	-	x	-
-	-	-	-	40	40
-	-	-	-	100,0	100,0
-	-	-	100,0	x	x
-	-	-	-	x	-
-	-	-	100,0	x	100,0
-	-	-	-	x	-

	Сельскохозяйственные организации, имевшие			
	до 100	100,1-200	200,1-300	300,1-500
Засеяно элитными семенами, в процентах от площади посевов	-	-	-	-
<b>Зольский</b>				
Число организаций, единиц	-	-	-	-
в процентах от общего числа организаций	-	-	-	-
в процентах от числа организаций, имевших посевную площадь	-	-	-	-
Посевная площадь сахарной свеклы, га	-	-	-	-
в процентах от общей посевной площади сахарной свеклы	-	-	-	-
в среднем на одну организацию, га	-	-	-	-
Засеяно элитными семенами, в процентах от площади посевов	-	-	-	-
<b>Лескенский</b>				
Число организаций, единиц	-	-	-	-
в процентах от общего числа организаций	-	-	-	-
в процентах от числа организаций, имевших посевную площадь	-	-	-	-
Посевная площадь сахарной свеклы, га	-	-	-	-
в процентах от общей посевной площади сахарной свеклы	-	-	-	-
в среднем на одну организацию, га	-	-	-	-
Засеяно элитными семенами, в процентах от площади посевов	-	-	-	-
<b>Майский</b>				
Число организаций, единиц	-	-	-	-
в процентах от общего числа организаций	-	-	-	-
в процентах от числа организаций, имевших посевную площадь	-	-	-	-
Посевная площадь сахарной свеклы, га	-	-	-	-
в процентах от общей посевной площади сахарной свеклы	-	-	-	-

посевную площадь сахарной свеклы, гектаров				Организации, не имевшие по- севной площади	Итого
500,1-900	900,1-1200	свыше 1200	всего		
-	-	-	-	x	-
-	-	-	-	37	37
-	-	-	-	100,0	100,0
-	-	-	100,0	x	x
-	-	-	-	x	-
-	-	-	100,0	x	100,0
-	-	-	-	x	-
-	-	-	-	x	-
-	-	-	-	21	21
-	-	-	-	100,0	100,0
-	-	-	100,0	x	x
-	-	-	-	x	-
-	-	-	100,0	x	100,0
-	-	-	-	x	-
-	-	-	-	x	-
-	-	-	-	10	10
-	-	-	-	100,0	100,0
-	-	-	100,0	x	x
-	-	-	-	x	-
-	-	-	100,0	x	100,0

	Сельскохозяйственные организации, имевшие			
	до 100	100,1-200	200,1-300	300,1-500
в среднем на одну организацию, га	-	-	-	-
Засеяно элитными семенами, в процентах от площади посевов	-	-	-	-
<b>Прохладненский</b>				
Число организаций, единиц	-	-	-	-
в процентах от общего числа организаций	-	-	-	-
в процентах от числа организаций, имевших посевную площадь	-	-	-	-
Посевная площадь сахарной свеклы, га	-	-	-	-
в процентах от общей посевной площади сахарной свеклы	-	-	-	-
в среднем на одну организацию, га	-	-	-	-
Засеяно элитными семенами, в процентах от площади посевов	-	-	-	-
<b>Черекский</b>				
Число организаций, единиц	-	-	-	-
в процентах от общего числа организаций	-	-	-	-
в процентах от числа организаций, имевших посевную площадь	-	-	-	-
Посевная площадь сахарной свеклы, га	-	-	-	-
в процентах от общей посевной площади сахарной свеклы	-	-	-	-
в среднем на одну организацию, га	-	-	-	-
Засеяно элитными семенами, в процентах от площади посевов	-	-	-	-
<b>Терский</b>				
Число организаций, единиц	-	-	-	-
в процентах от общего числа организаций	-	-	-	-
в процентах от числа организаций, имевших посевную площадь	-	-	-	-
Посевная площадь сахарной свеклы, га	-	-	-	-



посевную площадь сахарной свеклы, гектаров				Организации, не имевшие по- севной площади	Итого
500,1-900	900,1-1200	свыше 1200	всего		
-	-	-	-	x	-
-	-	-	-	x	-
-	-	-	-	28	28
-	-	-	-	100,0	100,0
-	-	-	100,0	x	x
-	-	-	-	x	-
-	-	-	100,0	x	100,0
-	-	-	-	x	-
-	-	-	-	x	-
-	-	-	-	18	18
-	-	-	-	100,0	100,0
-	-	-	100,0	x	x
-	-	-	-	x	-
-	-	-	100,0	x	100,0
-	-	-	-	x	-
-	-	-	-	x	-
-	-	-	-	12	12
-	-	-	-	100,0	100,0
-	-	-	100,0	x	x
-	-	-	-	x	-

	Сельскохозяйственные организации, имевшие			
	до 100	100,1-200	200,1-300	300,1-500
в процентах от общей посевной площади сахарной свеклы	-	-	-	-
в среднем на одну организацию, га	-	-	-	-
Засеяно элитными семенами, в процентах от площади посевов	-	-	-	-
<b>Урванский</b>				
Число организаций, единиц	-	-	-	-
в процентах от общего числа организаций	-	-	-	-
в процентах от числа организаций, имевших посевную площадь	-	-	-	-
Посевная площадь сахарной свеклы, га	-	-	-	-
в процентах от общей посевной площади сахарной свеклы	-	-	-	-
в среднем на одну организацию, га	-	-	-	-
Засеяно элитными семенами, в процентах от площади посевов	-	-	-	-
<b>Чегемский</b>				
Число организаций, единиц	-	-	-	-
в процентах от общего числа организаций	-	-	-	-
в процентах от числа организаций, имевших посевную площадь	-	-	-	-
Посевная площадь сахарной свеклы, га	-	-	-	-
в процентах от общей посевной площади сахарной свеклы	-	-	-	-
в среднем на одну организацию, га	-	-	-	-
Засеяно элитными семенами, в процентах от площади посевов	-	-	-	-
<b>Эльбрусский</b>				
Число организаций, единиц	-	-	-	-
в процентах от общего числа организаций	-	-	-	-
в процентах от числа организаций, имевших посевную площадь	-	-	-	-

посевную площадь сахарной свеклы, гектаров				Организации, не имевшие по- севной площади	Итого
500,1-900	900,1-1200	свыше 1200	всего		
-	-	-	100,0	x	100,0
-	-	-	-	x	-
-	-	-	-	x	-
-	-	-	-	32	32
-	-	-	-	100,0	100,0
-	-	-	100,0	x	x
-	-	-	-	x	-
-	-	-	100,0	x	100,0
-	-	-	-	x	-
-	-	-	-	x	-
-	-	-	-	43	43
-	-	-	-	100,0	100,0
-	-	-	100,0	x	x
-	-	-	-	x	-
-	-	-	100,0	x	100,0
-	-	-	-	x	-
-	-	-	-	x	-
-	-	-	-	3	3
-	-	-	-	100,0	100,0
-	-	-	100,0	x	x

	Сельскохозяйственные организации, имевшие			
	до 100	100,1-200	200,1-300	300,1-500
Посевная площадь сахарной свеклы, га	-	-	-	-
в процентах от общей посевной площади сахарной свеклы	-	-	-	-
в среднем на одну организацию, га	-	-	-	-
Засеяно элитными семенами, в процентах от площади посевов	-	-	-	-
<b>Городские округа</b>				
Число организаций, единиц	-	-	-	-
в процентах от общего числа организаций	-	-	-	-
в процентах от числа организаций, имевших посевную площадь	-	-	-	-
Посевная площадь сахарной свеклы, га	-	-	-	-
в процентах от общей посевной площади сахарной свеклы	-	-	-	-
в среднем на одну организацию, га	-	-	-	-
Засеяно элитными семенами, в процентах от площади посевов	-	-	-	-
<b>Нальчик</b>				
Число организаций, единиц	-	-	-	-
в процентах от общего числа организаций	-	-	-	-
в процентах от числа организаций, имевших посевную площадь	-	-	-	-
Посевная площадь сахарной свеклы, га	-	-	-	-
в процентах от общей посевной площади сахарной свеклы	-	-	-	-
в среднем на одну организацию, га	-	-	-	-
Засеяно элитными семенами, в процентах от площади посевов	-	-	-	-
<b>Баксан</b>				
Число организаций, единиц	-	-	-	-
в процентах от общего числа организаций	-	-	-	-

посевную площадь сахарной свеклы, гектаров				Организации, не имевшие по- севной площади	Итого
500,1-900	900,1-1200	свыше 1200	всего		
-	-	-	-	x	-
-	-	-	100,0	x	100,0
-	-	-	-	x	-
-	-	-	-	x	-
-	-	-	-	62	62
-	-	-	-	100,0	100,0
-	-	-	100,0	x	x
-	-	-	-	x	-
-	-	-	100,0	x	100,0
-	-	-	-	x	-
-	-	-	-	x	-
-	-	-	-	34	34
-	-	-	-	100,0	100,0
-	-	-	100,0	x	x
-	-	-	-	x	-
-	-	-	100,0	x	100,0
-	-	-	-	x	-
-	-	-	-	x	-
-	-	-	-	16	16
-	-	-	-	100,0	100,0

	Сельскохозяйственные организации, имевшие			
	до 100	100,1-200	200,1-300	300,1-500
в процентах от числа организаций, имевших посевную площадь	-	-	-	-
Посевная площадь сахарной свеклы, га	-	-	-	-
в процентах от общей посевной площади сахарной свеклы	-	-	-	-
в среднем на одну организацию, га	-	-	-	-
Засеяно элитными семенами, в процентах от площади посевов	-	-	-	-
<b>Прохладный</b>				
Число организаций, единиц	-	-	-	-
в процентах от общего числа организаций	-	-	-	-
в процентах от числа организаций, имевших посевную площадь	-	-	-	-
Посевная площадь сахарной свеклы, га	-	-	-	-
в процентах от общей посевной площади сахарной свеклы	-	-	-	-
в среднем на одну организацию, га	-	-	-	-
Засеяно элитными семенами, в процентах от площади посевов	-	-	-	-

посевную площадь сахарной свеклы, гектаров				Организации, не имевшие по- севной площади	Итого
500,1-900	900,1-1200	свыше 1200	всего		
-	-	-	100,0	x	x
-	-	-	-	x	-
-	-	-	100,0	x	100,0
-	-	-	-	x	-
-	-	-	-	x	-
-	-	-	-	12	12
-	-	-	-	100,0	100,0
-	-	-	100,0	x	x
-	-	-	-	x	-
-	-	-	100,0	x	100,0
-	-	-	-	x	-
-	-	-	-	x	-

**198. ГРУППИРОВКА СЕЛЬСКОХОЗЯЙСТВЕННЫХ ОРГАНИЗАЦИЙ ПО РАЗМЕРУ**

	Сельскохозяйственные организации,					
	до 50,1	50,1- 100	100,1 - 150	150,1 - 200	200,1 -300	300,1 - 450
<b>Кабардино-Балкарская Республика</b>						
Число организаций, единиц	17	12	2	7	8	5
в процентах от общего числа организаций	5,6	3,9	0,7	2,3	2,6	1,6
в процентах от числа организаций, имевших посевную площадь	30,4	21,4	3,6	12,5	14,3	8,9
Посевная площадь подсолнечника на зерно, га	459,7	894,4	243,0	1320,0	1973,0	2079,2
в процентах от общей посевной площади подсолнечника на зерно	4,0	7,8	2,1	11,5	17,2	18,1
в среднем на одну организацию, га	27,0	74,5	121,5	188,6	246,6	415,8
Засеяно элитными семенами, в процентах от площади посевов	2,5	12,8	-	28,0	-	-
<b>Муниципальные районы</b>						
Число организаций, единиц	12	9	1	5	8	4
в процентах от общего числа организаций	4,9	3,7	0,4	2,0	3,3	1,6
в процентах от числа организаций, имевших посевную площадь	27,9	20,9	2,3	11,6	18,6	9,3
Посевная площадь подсолнечника на зерно, га	341,0	718,0	129,0	945,0	1973,0	1655,0
в процентах от общей посевной площади подсолнечника на зерно	3,5	7,4	1,3	9,8	20,4	17,2
в среднем на одну организацию, га	28,4	79,8	129,0	189,0	246,6	413,8
Засеяно элитными семенами, в процентах от площади посевов	-	7,9	-	39,2	-	-
<b>Баксанский</b>						
Число организаций, единиц	1	1	-	-	-	-
в процентах от общего числа организаций	2,5	2,5	-	-	-	-
в процентах от числа организаций, имевших посевную площадь	50,0	50,0	-	-	-	-
Посевная площадь подсолнечника на зерно, га	20,0	90,0	-	-	-	-
в процентах от общей посевной площади подсолнечника на зерно	18,2	81,8	-	-	-	-
в среднем на одну организацию, га	20,0	90,0	-	-	-	-



**ПОСЕВНОЙ ПЛОЩАДИ ПОДСОЛНЕЧНИКА НА ЗЕРНО ПОД УРОЖАЙ 2016 Г.<sup>1)</sup>**

имевшие посевную площадь подсолнечника на зерно, гектаров						Организации, не имевшие посевной площади	Итого
450,1 - 650	650,1 - 1000	1000,1 - 1500	1500,1 - 2000	свыше 2000	всего		
3	1	-	-	1	56	250	306
1,0	0,3	-	-	0,3	18,3	81,7	100,0
5,4	1,8	-	-	1,8	100,0	x	x
1538,2	847,0	-	-	2106,0	11460,5	x	11460,5
13,4	7,4	-	-	18,4	100,0	x	100,0
512,7	847,0	-	-	2106,0	204,7	x	37,5
29,3	-	-	-	-	8,3	x	8,3
2	1	-	-	1	43	201	244
0,8	0,4	-	-	0,4	17,6	82,4	100,0
4,7	2,3	-	-	2,3	100,0	x	x
935,2	847,0	-	-	2106,0	9649,2	x	9649,2
9,7	8,8	-	-	21,8	100,0	x	100,0
467,6	847,0	-	-	2106,0	224,4	x	39,5
48,2	-	-	-	-	9,1	x	9,1
-	-	-	-	-	2	38	40
-	-	-	-	-	5,0	95,0	100,0
-	-	-	-	-	100,0	x	x
-	-	-	-	-	110,0	x	110,0
-	-	-	-	-	100,0	x	100,0
-	-	-	-	-	55,0	x	2,8

	Сельскохозяйственные организации,					
	до 50,1	50,1- 100	100,1 - 150	150,1 - 200	200,1 -300	300,1 - 450
Засеяно элитными семенами, в процентах от площади посевов	-	-	-	-	-	-
<b>Зольский</b>						
Число организаций, единиц	3	5	-	-	1	-
в процентах от общего числа организаций	8,1	13,5	-	-	2,7	-
в процентах от числа организаций, имевших посевную площадь	33,3	55,6	-	-	11,1	-
Посевная площадь подсолнечника на зерно, га	61,0	408,0	-	-	246,0	-
в процентах от общей посевной площади подсолнечника на зерно	8,5	57,1	-	-	34,4	-
в среднем на одну организацию, га	20,3	81,6	-	-	246,0	-
Засеяно элитными семенами, в процентах от площади посевов	-	-	-	-	-	-
<b>Лескенский</b>						
Число организаций, единиц	-	-	-	-	-	-
в процентах от общего числа организаций	-	-	-	-	-	-
в процентах от числа организаций, имевших посевную площадь	-	-	-	-	-	-
Посевная площадь подсолнечника на зерно, га	-	-	-	-	-	-
в процентах от общей посевной площади подсолнечника на зерно	-	-	-	-	-	-
в среднем на одну организацию, га	-	-	-	-	-	-
Засеяно элитными семенами, в процентах от площади посевов	-	-	-	-	-	-
<b>Майский</b>						
Число организаций, единиц	2	-	-	2	-	-
в процентах от общего числа организаций	20,0	-	-	20,0	-	-
в процентах от числа организаций, имевших посевную площадь	50,0	-	-	50,0	-	-
Посевная площадь подсолнечника на зерно, га	90,0	-	-	375,0	-	-
в процентах от общей посевной площади подсолнечника на зерно	19,4	-	-	80,6	-	-

имевшие посевную площадь подсолнечника на зерно, гектаров						Организации, не имевшие посевной площади	Итого
450,1 - 650	650,1 - 1000	1000,1- 1500	1500,1 - 2000	свыше 2000	всего		
-	-	-	-	-	-	x	-
-	-	-	-	-	9	28	37
-	-	-	-	-	24,3	75,7	100,0
-	-	-	-	-	100,0	x	x
-	-	-	-	-	715,0	x	715,0
-	-	-	-	-	100,0	x	100,0
-	-	-	-	-	79,4	x	19,3
-	-	-	-	-	-	x	-
-	-	-	-	-	-	21	21
-	-	-	-	-	-	100,0	100,0
-	-	-	-	-	100,0	x	x
-	-	-	-	-	-	x	-
-	-	-	-	-	100,0	x	100,0
-	-	-	-	-	-	x	-
-	-	-	-	-	-	x	-
-	-	-	-	-	4	6	10
-	-	-	-	-	40,0	60,0	100,0
-	-	-	-	-	100,0	x	x
-	-	-	-	-	465,0	x	465,0
-	-	-	-	-	100,0	x	100,0

	Сельскохозяйственные организации,					
	до 50,1	50,1- 100	100,1 - 150	150,1 - 200	200,1 -300	300,1 - 450
в среднем на одну организацию, га	45,0	-	-	187,5	-	-
Засеяно элитными семенами, в процентах от площади посевов	-	-	-	53,3	-	-
<b>Прохладненский</b>						
Число организаций, единиц	1	1	1	-	7	3
в процентах от общего числа организаций	3,6	3,6	3,6	-	25,0	10,7
в процентах от числа организаций, имевших посевную площадь	6,3	6,3	6,3	-	43,8	18,8
Посевная площадь подсолнечника на зерно, га	20,0	100,0	129,0	-	1727,0	1222,0
в процентах от общей посевной площади подсолнечника на зерно	0,3	1,6	2,1	-	27,7	19,6
в среднем на одну организацию, га	20,0	100,0	129,0	-	246,7	407,3
Засеяно элитными семенами, в процентах от площади посевов	-	-	-	-	-	-
<b>Черекский</b>						
Число организаций, единиц	1	1	-	3	-	-
в процентах от общего числа организаций	5,6	5,6	-	16,7	-	-
в процентах от числа организаций, имевших посевную площадь	20,0	20,0	-	60,0	-	-
Посевная площадь подсолнечника на зерно, га	25,0	63,0	-	570,0	-	-
в процентах от общей посевной площади подсолнечника на зерно	3,8	9,6	-	86,6	-	-
в среднем на одну организацию, га	25,0	63,0	-	190,0	-	-
Засеяно элитными семенами, в процентах от площади посевов	-	-	-	29,8	-	-
<b>Терский</b>						
Число организаций, единиц	1	-	-	-	-	-
в процентах от общего числа организаций	8,3	-	-	-	-	-
в процентах от числа организаций, имевших посевную площадь	100,0	-	-	-	-	-
Посевная площадь подсолнечника на зерно, га	1,0	-	-	-	-	-

имевшие посевную площадь подсолнечника на зерно, гектаров						Организации, не имевшие посевной площади	Итого
450,1 - 650	650,1 - 1000	1000,1 - 1500	1500,1 - 2000	свыше 2000	всего		
-	-	-	-	-	116,3	x	46,5
-	-	-	-	-	43,0	x	43,0
2	-	-	-	1	16	12	28
7,1	-	-	-	3,6	57,1	42,9	100,0
12,5	-	-	-	6,3	100,0	x	x
935,2	-	-	-	2106,0	6239,2	x	6239,2
15,0	-	-	-	33,8	100,0	x	100,0
467,6	-	-	-	2106,0	390,0	x	222,8
48,2	-	-	-	-	7,2	x	7,2
-	-	-	-	-	5	13	18
-	-	-	-	-	27,8	72,2	100,0
-	-	-	-	-	100,0	x	x
-	-	-	-	-	658,0	x	658,0
-	-	-	-	-	100,0	x	100,0
-	-	-	-	-	131,6	x	36,6
-	-	-	-	-	25,8	x	25,8
-	-	-	-	-	1	11	12
-	-	-	-	-	8,3	91,7	100,0
-	-	-	-	-	100,0	x	x
-	-	-	-	-	1,0	x	1,0

	Сельскохозяйственные организации,					
	до 50,1	50,1- 100	100,1 - 150	150,1 - 200	200,1 -300	300,1 - 450
в процентах от общей посевной площади подсолнечника на зерно	100,0	-	-	-	-	-
в среднем на одну организацию, га	1,0	-	-	-	-	-
Засеяно элитными семенами, в процентах от площади посевов	-	-	-	-	-	-
<b>Урванский</b>						
Число организаций, единиц	2	1	-	-	-	-
в процентах от общего числа организаций	6,3	3,1	-	-	-	-
в процентах от числа организаций, имевших посевную площадь	66,7	33,3	-	-	-	-
Посевная площадь подсолнечника на зерно, га	74,0	57,0	-	-	-	-
в процентах от общей посевной площади подсолнечника на зерно	56,5	43,5	-	-	-	-
в среднем на одну организацию, га	37,0	57,0	-	-	-	-
Засеяно элитными семенами, в процентах от площади посевов	-	100,0	-	-	-	-
<b>Чегемский</b>						
Число организаций, единиц	1	-	-	-	-	1
в процентах от общего числа организаций	2,3	-	-	-	-	2,3
в процентах от числа организаций, имевших посевную площадь	33,3	-	-	-	-	33,3
Посевная площадь подсолнечника на зерно, га	50,0	-	-	-	-	433,0
в процентах от общей посевной площади подсолнечника на зерно	3,8	-	-	-	-	32,6
в среднем на одну организацию, га	50,0	-	-	-	-	433,0
Засеяно элитными семенами, в процентах от площади посевов	-	-	-	-	-	-
<b>Эльбрусский</b>						
Число организаций, единиц	-	-	-	-	-	-
в процентах от общего числа организаций	-	-	-	-	-	-
в процентах от числа организаций, имевших посевную площадь	-	-	-	-	-	-

имевшие посевную площадь подсолнечника на зерно, гектаров						Организации, не имевшие посевной площади	Итого
450,1 - 650	650,1 - 1000	1000,1- 1500	1500,1 - 2000	свыше 2000	всего		
-	-	-	-	-	100,0	x	100,0
-	-	-	-	-	1,0	x	0,1
-	-	-	-	-	-	x	-
-	-	-	-	-	3	29	32
-	-	-	-	-	9,4	90,6	100,0
-	-	-	-	-	100,0	x	x
-	-	-	-	-	131,0	x	131,0
-	-	-	-	-	100,0	x	100,0
-	-	-	-	-	43,7	x	4,1
-	-	-	-	-	43,5	x	43,5
-	1	-	-	-	3	40	43
-	2,3	-	-	-	7,0	93,0	100,0
-	33,3	-	-	-	100,0	x	x
-	847,0	-	-	-	1330,0	x	1330,0
-	63,7	-	-	-	100,0	x	100,0
-	847,0	-	-	-	443,3	x	30,9
-	-	-	-	-	-	x	-
-	-	-	-	-	-	3	3
-	-	-	-	-	-	100,0	100,0
-	-	-	-	-	100,0	x	x

	Сельскохозяйственные организации,					
	до 50,1	50,1- 100	100,1 - 150	150,1 - 200	200,1 -300	300,1 - 450
Посевная площадь подсолнечника на зерно, га	-	-	-	-	-	-
в процентах от общей посевной площади подсолнечника на зерно	-	-	-	-	-	-
в среднем на одну организацию, га	-	-	-	-	-	-
Засеяно элитными семенами, в процентах от площади посевов	-	-	-	-	-	-
<b>Городские округа</b>						
Число организаций, единиц	5	3	1	2	-	1
в процентах от общего числа организаций	8,1	4,8	1,6	3,2	-	1,6
в процентах от числа организаций, имевших посевную площадь	38,5	23,1	7,7	15,4	-	7,7
Посевная площадь подсолнечника на зерно, га	118,7	176,4	114,0	375,0	-	424,2
в процентах от общей посевной площади подсолнечника на зерно	6,6	9,7	6,3	20,7	-	23,4
в среднем на одну организацию, га	23,7	58,8	114,0	187,5	-	424,2
Засеяно элитными семенами, в процентах от площади посевов	9,8	32,5	-	-	-	-
<b>Нальчик</b>						
Число организаций, единиц	3	1	-	1	-	1
в процентах от общего числа организаций	8,8	2,9	-	2,9	-	2,9
в процентах от числа организаций, имевших посевную площадь	50,0	16,7	-	16,7	-	16,7
Посевная площадь подсолнечника на зерно, га	46,6	60,0	-	200,0	-	424,2
в процентах от общей посевной площади подсолнечника на зерно	6,4	8,2	-	27,4	-	58,0
в среднем на одну организацию, га	15,5	60,0	-	200,0	-	424,2
Засеяно элитными семенами, в процентах от площади посевов	24,9	-	-	-	-	-
<b>Баксан</b>						
Число организаций, единиц	-	-	1	-	-	-
в процентах от общего числа организаций	-	-	6,3	-	-	-



имевшие посевную площадь подсолнечника на зерно, гектаров						Организации, не имевшие посевной площади	Итого
450,1 - 650	650,1 - 1000	1000,1- 1500	1500,1 - 2000	свыше 2000	всего		
-	-	-	-	-	-	x	-
-	-	-	-	-	100,0	x	100,0
-	-	-	-	-	-	x	-
-	-	-	-	-	-	x	-
1	-	-	-	-	13	49	62
1,6	-	-	-	-	21,0	79,0	100,0
7,7	-	-	-	-	100,0	x	x
603,0	-	-	-	-	1811,3	x	1811,3
33,3	-	-	-	-	100,0	x	100,0
603,0	-	-	-	-	139,3	x	29,2
-	-	-	-	-	3,8	x	3,8
-	-	-	-	-	6	28	34
-	-	-	-	-	17,6	82,4	100,0
-	-	-	-	-	100,0	x	x
-	-	-	-	-	730,8	x	730,8
-	-	-	-	-	100,0	x	100,0
-	-	-	-	-	121,8	x	21,5
-	-	-	-	-	1,6	x	1,6
1	-	-	-	-	2	14	16
6,3	-	-	-	-	12,5	87,5	100,0

	Сельскохозяйственные организации,					
	до 50,1	50,1- 100	100,1 - 150	150,1 - 200	200,1 -300	300,1 - 450
в процентах от числа организаций, имевших посевную площадь	-	-	50,0	-	-	-
Посевная площадь подсолнечника на зерно, га	-	-	114,0	-	-	-
в процентах от общей посевной площади подсолнечника на зерно	-	-	15,9	-	-	-
в среднем на одну организацию, га	-	-	114,0	-	-	-
Засеяно элитными семенами, в процентах от площади посевов	-	-	-	-	-	-
<b>Прохладный</b>						
Число организаций, единиц	2	2	-	1	-	-
в процентах от общего числа организаций	16,7	16,7	-	8,3	-	-
в процентах от числа организаций, имевших посевную площадь	40,0	40,0	-	20,0	-	-
Посевная площадь подсолнечника на зерно, га	72,1	116,4	-	175,0	-	-
в процентах от общей посевной площади подсолнечника на зерно	19,8	32,0	-	48,1	-	-
в среднем на одну организацию, га	36,1	58,2	-	175,0	-	-
Засеяно элитными семенами, в процентах от площади посевов	-	49,3	-	-	-	-

<sup>1)</sup> Данные приведены в целом на сельскохозяйственную организацию с учетом земель, используемых на территории других муниципальных образований

имевшие посевную площадь подсолнечника на зерно, гектаров						Организации, не имевшие посевной площади	Итого
450,1 - 650	650,1 - 1000	1000,1 - 1500	1500,1 - 2000	свыше 2000	всего		
50,0	-	-	-	-	100,0	x	x
603,0	-	-	-	-	717,0	x	717,0
84,1	-	-	-	-	100,0	x	100,0
603,0	-	-	-	-	358,5	x	44,8
-	-	-	-	-	-	x	-
-	-	-	-	-	5	7	12
-	-	-	-	-	41,7	58,3	100,0
-	-	-	-	-	100,0	x	x
-	-	-	-	-	363,5	x	363,5
-	-	-	-	-	100,0	x	100,0
-	-	-	-	-	72,7	x	30,3
-	-	-	-	-	15,8	x	15,8

**ГРУППИРОВКИ КРЕСТЬЯНСКИХ (ФЕРМЕРСКИХ)  
ПО РАЗМЕРУ ПОСЕВНЫХ**

**199. ГРУППИРОВКА КРЕСТЬЯНСКИХ (ФЕРМЕРСКИХ) ХОЗЯЙСТВ И ИНДИВИДУАЛЬНЫХ**

	Хозяйства, имевшие				
	до 3,1	3,1 - 10	10,1 - 20	20,1 - 50	50,1 - 100
<b>Кабардино-Балкарская Республика</b>					
Число хозяйств, единиц	936	1384	799	834	416
в процентах от общего числа хозяйств	15,5	22,9	13,2	13,8	6,9
в процентах от числа хозяйств, имевших посевную площадь	20,1	29,7	17,1	17,9	8,9
Посевная площадь сельскохозяйственных культур, га	1713,5	9335,7	12063,1	27858,0	30065,6
в процентах от общей посевной площади хозяйств	1,1	6,1	7,9	18,3	19,8
в среднем на одно хозяйство, га	1,8	6,7	15,1	33,4	72,3
Засеяно элитными семенами, в процентах от площади посевов	10,7	6,3	5,5	3,3	4,2
<b>Муниципальные районы</b>					
Число хозяйств, единиц	932	1355	779	801	399
в процентах от общего числа хозяйств	16,0	23,2	13,4	13,7	6,8
в процентах от числа хозяйств, имевших посевную площадь	20,5	29,8	17,2	17,6	8,8
Посевная площадь сельскохозяйственных культур, га	1704,7	9117,6	11712,2	26682,7	28812,6
в процентах от общей посевной площади хозяйств	1,2	6,4	8,3	18,8	20,3
в среднем на одно хозяйство, га	1,8	6,7	15,0	33,3	72,2
Засеяно элитными семенами, в процентах от площади посевов	10,8	6,3	5,7	3,4	4,4
<b>Баксанский</b>					
Число хозяйств, единиц	14	97	75	136	81
в процентах от общего числа хозяйств	2,2	15,1	11,6	21,1	12,6
в процентах от числа хозяйств, имевших посевную площадь	3,1	21,1	16,3	29,6	17,6
Посевная площадь сельскохозяйственных культур, га	30,6	715,2	1226,3	4632,3	6117,2
в процентах от общей посевной площади хозяйств	0,1	3,0	5,2	19,5	25,8

**ХОЗЯЙСТВ И ИНДИВИДУАЛЬНЫХ ПРЕДПРИНИМАТЕЛЕЙ  
ПЛОЩАДЕЙ**

**ПРЕДПРИНИМАТЕЛЕЙ ПО РАЗМЕРУ ОБЩЕЙ ПОСЕВНОЙ ПЛОЩАДИ ПОД УРОЖАЙ 2016 Г.<sup>1)</sup>**

посевную площадь, гектаров						Хозяйства, не имевшие посевной площади	Итого
100,1 - 200	200,1 - 500	500,1 - 1500	1500,1 - 3000	свыше 3000	всего		
194	82	14	4	-	4663	1371	6034
3,2	1,4	0,2	0,1	-	77,3	22,7	100,0
4,2	1,8	0,3	0,1	-	100,0	x	x
26368,0	24591,0	11867,8	7992,0	-	151854,7	x	151854,7
17,4	16,2	7,8	5,3	-	100,0	x	100,0
135,9	299,9	847,7	1998,0	-	32,6	x	25,2
5,5	11,3	0,4	50,9	-	7,9	x	7,9
182	76	13	3	-	4540	1290	5830
3,1	1,3	0,2	0,1	-	77,9	22,1	100,0
4,0	1,7	0,3	0,1	-	100,0	x	x
24752,0	22511,7	10547,8	6096,0	-	141937,4	x	141937,4
17,4	15,9	7,4	4,3	-	100,0	x	100,0
136,0	296,2	811,4	2032,0	-	31,3	x	24,3
5,8	12,3	0,5	66,8	-	8,4	x	8,4
42	11	3	-	-	459	185	644
6,5	1,7	0,5	-	-	71,3	28,7	100,0
9,2	2,4	0,7	-	-	100,0	x	x
5849,8	3012,2	2148,0	-	-	23731,6	x	23731,6
24,6	12,7	9,1	-	-	100,0	x	100,0

ГРУППИРОВКИ ОБЪЕКТОВ ПЕРЕПИСИ  
ПО РАЗМЕРУ ПОСЕВНЫХ ПЛОЩАДЕЙ

	Хозяйства, имевшие				
	до 3,1	3,1 - 10	10,1 - 20	20,1 - 50	50,1 - 100
в среднем на одно хозяйство, га	2,2	7,4	16,4	34,1	75,5
Засеяно элитными семенами, в процентах от площади посевов	-	0,7	-	-	1,5
<b>Зольский</b>					
Число хозяйств, единиц	27	181	95	92	49
в процентах от общего числа хозяйств	3,9	25,9	13,6	13,2	7,0
в процентах от числа хозяйств, имевших посевную площадь	5,6	37,7	19,8	19,2	10,2
Посевная площадь сельскохозяйственных культур, га	66,5	1280,1	1400,1	3137,6	3545,9
в процентах от общей посевной площади хозяйств	0,4	7,6	8,3	18,6	21,0
в среднем на одно хозяйство, га	2,5	7,1	14,7	34,1	72,4
Засеяно элитными семенами, в процентах от площади посевов	4,5	4,3	2,9	1,5	2,7
<b>Лескенский</b>					
Число хозяйств, единиц	40	175	90	122	38
в процентах от общего числа хозяйств	6,9	30,4	15,6	21,2	6,6
в процентах от числа хозяйств, имевших посевную площадь	8,4	36,5	18,8	25,5	7,9
Посевная площадь сельскохозяйственных культур, га	101,5	1255,1	1412,2	3996,2	2656,7
в процентах от общей посевной площади хозяйств	0,8	10,4	11,7	33,2	22,1
в среднем на одно хозяйство, га	2,5	7,2	15,7	32,8	69,9
Засеяно элитными семенами, в процентах от площади посевов	-	3,7	5,9	4,1	5,3
<b>Майский</b>					
Число хозяйств, единиц	47	48	13	13	5
в процентах от общего числа хозяйств	28,5	29,1	7,9	7,9	3,0
в процентах от числа хозяйств, имевших посевную площадь	36,7	37,5	10,2	10,2	3,9
Посевная площадь сельскохозяйственных культур, га	81,9	263,6	188,2	379,4	375,5

посевную площадь, гектаров						Хозяйства, не имевшие посевной площади	Итого
100,1 - 200	200,1 - 500	500,1 - 1500	1500,1 - 3000	свыше 3000	всего		
139,3	273,8	716,0	-	-	51,7	x	36,9
1,8	-	-	-	-	0,9	x	0,9
24	10	2	-	-	480	219	699
3,4	1,4	0,3	-	-	68,7	31,3	100,0
5,0	2,1	0,4	-	-	100,0	x	x
3279,2	2739,2	1448,4	-	-	16897,0	x	16897,0
19,4	16,2	8,6	-	-	100,0	x	100,0
136,6	273,9	724,2	-	-	35,2	x	24,2
0,9	-	-	-	-	1,6	x	1,6
8	6	-	-	-	479	97	576
1,4	1,0	-	-	-	83,2	16,8	100,0
1,7	1,3	-	-	-	100,0	x	x
1035,0	1576,3	-	-	-	12033,0	x	12033,0
8,6	13,1	-	-	-	100,0	x	100,0
129,4	262,7	-	-	-	25,1	x	20,9
0,1	-	-	-	-	3,6	x	3,6
2	-	-	-	-	128	37	165
1,2	-	-	-	-	77,6	22,4	100,0
1,6	-	-	-	-	100,0	x	x
306,0	-	-	-	-	1594,6	x	1594,6

	Хозяйства, имевшие				
	до 3,1	3,1 - 10	10,1 - 20	20,1 - 50	50,1 - 100
в процентах от общей посевной площади хозяйств	5,1	16,5	11,8	23,8	23,5
в среднем на одно хозяйство, га	1,7	5,5	14,5	29,2	75,1
Засеяно элитными семенами, в процентах от площади посевов	2,4	1,5	-	-	-
<b>Прохладненский</b>					
Число хозяйств, единиц	2	29	38	59	32
в процентах от общего числа хозяйств	0,8	11,1	14,6	22,6	12,3
в процентах от числа хозяйств, имевших посевную площадь	0,9	13,3	17,4	27,1	14,7
Посевная площадь сельскохозяйственных культур, га	3,3	230,8	584,5	2141,8	2221,7
в процентах от общей посевной площади хозяйств	0,0	1,0	2,5	9,3	9,6
в среднем на одно хозяйство, га	1,7	8,0	15,4	36,3	69,4
Засеяно элитными семенами, в процентах от площади посевов	-	13,9	21,9	16,7	24,1
<b>Черекский</b>					
Число хозяйств, единиц	108	48	13	12	9
в процентах от общего числа хозяйств	23,3	10,4	2,8	2,6	1,9
в процентах от числа хозяйств, имевших посевную площадь	55,4	24,6	6,7	6,2	4,6
Посевная площадь сельскохозяйственных культур, га	144,3	260,6	223,0	385,2	665,0
в процентах от общей посевной площади хозяйств	5,6	10,0	8,6	14,8	25,6
в среднем на одно хозяйство, га	1,3	5,4	17,2	32,1	73,9
Засеяно элитными семенами, в процентах от площади посевов	17,0	27,5	13,0	16,6	10,1
<b>Терский</b>					
Число хозяйств, единиц	280	350	302	227	143
в процентах от общего числа хозяйств	19,5	24,4	21,0	15,8	10,0
в процентах от числа хозяйств, имевших посевную площадь	20,3	25,4	21,9	16,5	10,4



посевную площадь, гектаров						Хозяйства, не имевшие посевной площади	Итого
100,1 - 200	200,1 - 500	500,1 - 1500	1500,1 - 3000	свыше 3000	всего		
19,2	-	-	-	-	100,0	x	100,0
153,0	-	-	-	-	12,5	x	9,7
-	-	-	-	-	0,4	x	0,4
33	19	4	2	-	218	43	261
12,6	7,3	1,5	0,8	-	83,5	16,5	100,0
15,1	8,7	1,8	0,9	-	100,0	x	x
4516,7	5660,3	3702,4	4071,0	-	23132,4	x	23132,4
19,5	24,5	16,0	17,6	-	100,0	x	100,0
136,9	297,9	925,6	2035,5	-	106,1	x	88,6
20,6	34,2	1,4	100,0	-	34,8	x	34,8
4	1	-	-	-	195	268	463
0,9	0,2	-	-	-	42,1	57,9	100,0
2,1	0,5	-	-	-	100,0	x	x
519,0	401,0	-	-	-	2598,1	x	2598,1
20,0	15,4	-	-	-	100,0	x	100,0
129,8	401,0	-	-	-	13,3	x	5,6
11,6	-	-	-	-	12,2	x	12,2
52	21	2	1	-	1378	59	1437
3,6	1,5	0,1	0,1	-	95,9	4,1	100,0
3,8	1,5	0,1	0,1	-	100,0	x	x

ГРУППИРОВКИ ОБЪЕКТОВ ПЕРЕПИСИ  
ПО РАЗМЕРУ ПОСЕВНЫХ ПЛОЩАДЕЙ

	Хозяйства, имевшие				
	до 3,1	3,1 - 10	10,1 - 20	20,1 - 50	50,1 - 100
Посевная площадь сельскохозяйственных культур, га	379,5	2433,8	4396,6	7574,4	10325,4
в процентах от общей посевной площади хозяйств	0,9	5,8	10,5	18,1	24,7
в среднем на одно хозяйство, га	1,4	7,0	14,6	33,4	72,2
Засеяно элитными семенами, в процентах от площади посевов	-	-	-	-	0,3
<b>Урванский</b>					
Число хозяйств, единиц	364	357	122	95	24
в процентах от общего числа хозяйств	34,1	33,5	11,4	8,9	2,2
в процентах от числа хозяйств, имевших посевную площадь	37,4	36,7	12,5	9,8	2,5
Посевная площадь сельскохозяйственных культур, га	790,8	2218,0	1799,2	3009,9	1582,1
в процентах от общей посевной площади хозяйств	6,2	17,4	14,1	23,6	12,4
в среднем на одно хозяйство, га	2,2	6,2	14,7	31,7	65,9
Засеяно элитными семенами, в процентах от площади посевов	19,5	16,1	19,7	9,1	11,4
<b>Чегемский</b>					
Число хозяйств, единиц	50	69	31	45	18
в процентах от общего числа хозяйств	11,2	15,4	6,9	10,0	4,0
в процентах от числа хозяйств, имевших посевную площадь	21,9	30,3	13,6	19,7	7,9
Посевная площадь сельскохозяйственных культур, га	106,3	451,4	482,1	1426,0	1323,1
в процентах от общей посевной площади хозяйств	1,6	6,6	7,1	21,0	19,5
в среднем на одно хозяйство, га	2,1	6,5	15,6	31,7	73,5
Засеяно элитными семенами, в процентах от площади посевов	-	-	7,1	-	9,8
<b>Эльбрусский</b>					
Число хозяйств, единиц	-	1	-	-	-
в процентах от общего числа хозяйств	-	1,4	-	-	-

посевную площадь, гектаров						Хозяйства, не имевшие посевной площади	Итого
100,1 - 200	200,1 - 500	500,1 - 1500	1500,1 - 3000	свыше 3000	всего		
6974,7	6310,7	1329,0	2025,0	-	41749,2	x	41749,2
16,7	15,1	3,2	4,9	-	100,0	x	100,0
134,1	300,5	664,5	2025,0	-	30,3	x	29,1
-	4,1	-	-	-	0,7	x	0,7
7	3	1	-	-	973	94	1067
0,7	0,3	0,1	-	-	91,2	8,8	100,0
0,7	0,3	0,1	-	-	100,0	x	x
963,7	1120,0	1280,0	-	-	12763,6	x	12763,6
7,6	8,8	10,0	-	-	100,0	x	100,0
137,7	373,3	1280,0	-	-	13,1	x	12,0
24,8	18,5	-	-	-	13,8	x	13,8
10	5	-	-	-	228	220	448
2,2	1,1	-	-	-	50,9	49,1	100,0
4,4	2,2	-	-	-	100,0	x	x
1308,0	1692,0	-	-	-	6788,9	x	6788,9
19,3	24,9	-	-	-	100,0	x	100,0
130,8	338,4	-	-	-	29,8	x	15,2
5,7	21,8	-	-	-	9,0	x	9,0
-	-	1	-	-	2	68	70
-	-	1,4	-	-	2,9	97,1	100,0

	Хозяйства, имевшие				
	до 3,1	3,1 - 10	10,1 - 20	20,1 - 50	50,1 - 100
в процентах от числа хозяйств, имевших посевную площадь	-	50,0	-	-	-
Посевная площадь сельскохозяйственных культур, га	-	9,0	-	-	-
в процентах от общей посевной площади хозяйств	-	1,4	-	-	-
в среднем на одно хозяйство, га	-	9,0	-	-	-
Засеяно элитными семенами, в процентах от площади посевов	-	-	-	-	-
<b>Городские округа</b>					
Число хозяйств, единиц	4	29	20	33	17
в процентах от общего числа хозяйств	2,0	14,2	9,8	16,2	8,3
в процентах от числа хозяйств, имевших посевную площадь	3,3	23,6	16,3	26,8	13,8
Посевная площадь сельскохозяйственных культур, га	8,8	218,1	350,9	1175,2	1253,0
в процентах от общей посевной площади хозяйств	0,1	2,2	3,5	11,9	12,6
в среднем на одно хозяйство, га	2,2	7,5	17,5	35,6	73,7
Засеяно элитными семенами, в процентах от площади посевов	-	8,7	-	-	-
<b>Нальчик</b>					
Число хозяйств, единиц	3	10	6	7	3
в процентах от общего числа хозяйств	4,6	15,4	9,2	10,8	4,6
в процентах от числа хозяйств, имевших посевную площадь	9,4	31,3	18,8	21,9	9,4
Посевная площадь сельскохозяйственных культур, га	7,6	76,8	99,4	270,0	262,0
в процентах от общей посевной площади хозяйств	0,3	3,3	4,3	11,8	11,4
в среднем на одно хозяйство, га	2,5	7,7	16,6	38,6	87,3
Засеяно элитными семенами, в процентах от площади посевов	-	24,7	-	-	-
<b>Баксан</b>					
Число хозяйств, единиц	-	13	12	25	8

посевную площадь, гектаров						Хозяйства, не имевшие посевной площади	Итого
100,1 - 200	200,1 - 500	500,1 - 1500	1500,1 - 3000	свыше 3000	всего		
-	-	50,0	-	-	100,0	x	x
-	-	640,0	-	-	649,0	x	649,0
-	-	98,6	-	-	100,0	x	100,0
-	-	640,0	-	-	324,5	x	9,3
-	-	-	-	-	-	x	-
12	6	1	1	-	123	81	204
5,9	2,9	0,5	0,5	-	60,3	39,7	100,0
9,8	4,9	0,8	0,8	-	100,0	x	x
1616,0	2079,3	1320,0	1896,0	-	9917,3	x	9917,3
16,3	21,0	13,3	19,1	-	100,0	x	100,0
134,7	346,6	1320,0	1896,0	-	80,6	x	48,6
-	-	-	-	-	0,2	x	0,2
2	-	1	-	-	32	33	65
3,1	-	1,5	-	-	49,2	50,8	100,0
6,3	-	3,1	-	-	100,0	x	x
258,0	-	1320,0	-	-	2293,8	x	2293,8
11,2	-	57,5	-	-	100,0	x	100,0
129,0	-	1320,0	-	-	71,7	x	35,3
-	-	-	-	-	0,8	x	0,8
6	4	-	-	-	68	46	114

	Хозяйства, имевшие				
	до 3,1	3,1 - 10	10,1 - 20	20,1 - 50	50,1 - 100
в процентах от общего числа хозяйств	-	11,4	10,5	21,9	7,0
в процентах от числа хозяйств, имевших посевную площадь	-	19,1	17,6	36,8	11,8
Посевная площадь сельскохозяйственных культур, га	-	97,1	218,0	877,0	547,0
в процентах от общей посевной площади хозяйств	-	2,3	5,2	21,1	13,2
в среднем на одно хозяйство, га	-	7,5	18,2	35,1	68,4
Засеяно элитными семенами, в процентах от площади посевов	-	-	-	-	-
<b>Прохладный</b>					
Число хозяйств, единиц	1	6	2	1	6
в процентах от общего числа хозяйств	4,0	24,0	8,0	4,0	24,0
в процентах от числа хозяйств, имевших посевную площадь	4,3	26,1	8,7	4,3	26,1
Посевная площадь сельскохозяйственных культур, га	1,2	44,2	33,5	28,2	444,0
в процентах от общей посевной площади хозяйств	0,0	1,3	1,0	0,8	12,8
в среднем на одно хозяйство, га	1,2	7,4	16,8	28,2	74,0
Засеяно элитными семенами, в процентах от площади посевов	-	-	-	-	-

<sup>1)</sup> Данные приведены в целом на крестьянское (фермерское) хозяйство и индивидуального предпринимателя с учетом земель, используемых на территории других муниципальных образований.

посевную площадь, гектаров						Хозяйства, не имевшие посевной площади	Итого
100,1 - 200	200,1 - 500	500,1 - 1500	1500,1 - 3000	свыше 3000	всего		
5,3	3,5	-	-	-	59,6	40,4	100,0
8,8	5,9	-	-	-	100,0	x	x
783,0	1637,0	-	-	-	4159,1	x	4159,1
18,8	39,4	-	-	-	100,0	x	100,0
130,5	409,3	-	-	-	61,2	x	36,5
-	-	-	-	-	-	x	-
4	2	-	1	-	23	2	25
16,0	8,0	-	4,0	-	92,0	8,0	100,0
17,4	8,7	-	4,3	-	100,0	x	x
575,0	442,3	-	1896,0	-	3464,4	x	3464,4
16,6	12,8	-	54,7	-	100,0	x	100,0
143,8	221,2	-	1896,0	-	150,6	x	138,6
-	-	-	-	-	-	x	-

**200. ГРУППИРОВКА КРЕСТЬЯНСКИХ (ФЕРМЕРСКИХ) ХОЗЯЙСТВ И ИНДИВИДУАЛЬНЫХ  
ЗЕРНОВЫХ И ЗЕРНОБОБОВЫХ**

	Хозяйства, имевшие посевную площадь зерновых				
	до 3,1	3,1 - 10	10,1 - 20	20,1 - 50	50,1 - 100
<b>Кабардино-Балкарская Республика</b>					
Число хозяйств, единиц	662	1177	712	692	346
в процентах от общего числа хозяйств	11,0	19,5	11,8	11,5	5,7
в процентах от числа хозяйств, имевших посевную площадь	17,3	30,8	18,6	18,1	9,0
Посевная площадь зерновых и зернобобовых культур, га	1269,4	8046,4	10851,8	23340,4	24891,9
в процентах от общей посевной площади зерновых и зернобобовых культур	1,0	6,6	8,9	19,1	20,3
в среднем на одно хозяйство, га	1,9	6,8	15,2	33,7	71,9
Засеяно элитными семенами, в процентах от площади посевов	14,2	6,5	5,3	3,3	4,9
<b>Муниципальные районы</b>					
Число хозяйств, единиц	659	1153	699	663	332
в процентах от общего числа хозяйств	11,3	19,8	12,0	11,4	5,7
в процентах от числа хозяйств, имевших посевную площадь	17,7	31,0	18,8	17,8	8,9
Посевная площадь зерновых и зернобобовых культур, га	1261,8	7868,4	10623,5	22296,2	23852,9
в процентах от общей посевной площади зерновых и зернобобовых культур	1,1	6,8	9,2	19,4	20,8
в среднем на одно хозяйство, га	1,9	6,8	15,2	33,6	71,8
Засеяно элитными семенами, в процентах от площади посевов	14,3	6,4	5,4	3,5	5,1
<b>Баксанский</b>					
Число хозяйств, единиц	9	92	72	126	83
в процентах от общего числа хозяйств	1,4	14,3	11,2	19,6	12,9
в процентах от числа хозяйств, имевших посевную площадь	2,1	21,7	17,0	29,8	19,6
Посевная площадь зерновых и зернобобовых культур, га	19,6	676,6	1182,6	4372,5	6248,5



**ПРЕДПРИНИМАТЕЛЕЙ ПО РАЗМЕРУ ПОСЕВНОЙ ПЛОЩАДИ  
КУЛЬТУР ПОД УРОЖАЙ 2016 Г.<sup>1)</sup>**

и зернобобовых культур, гектаров						Хозяйства, не имевшие посевной площади	Итого
100,1 - 300	300,1 - 600	600,1 - 1500	1500,1 - 3000	свыше 3000	всего		
194	29	11	1	-	3824	2210	6034
3,2	0,5	0,2	0,0	-	63,4	36,6	100,0
5,1	0,8	0,3	0,0	-	100,0	х	х
30078,4	11163,7	11133,2	1655,0	-	122430,2	х	122430,2
24,6	9,1	9,1	1,4	-	100,0	х	100,0
155,0	385,0	1012,1	1655,0	-	32,0	х	20,3
6,7	8,2	24,1	-	-	7,3	х	7,3
181	27	9	1	-	3724	2106	5830
3,1	0,5	0,2	0,0	-	63,9	36,1	100,0
4,9	0,7	0,2	0,0	-	100,0	х	х
28123,1	10468,7	8757,2	1655,0	-	114906,7	х	114906,7
24,5	9,1	7,6	1,4	-	100,0	х	100,0
155,4	387,7	973,0	1655,0	-	30,9	х	19,7
7,2	8,7	30,6	-	-	7,7	х	7,7
35	5	1	-	-	423	221	644
5,4	0,8	0,2	-	-	65,7	34,3	100,0
8,3	1,2	0,2	-	-	100,0	х	х
5275,4	1901,2	1026,0	-	-	20702,4	х	20702,4

	Хозяйства, имевшие посевную площадь зерновых				
	до 3,1	3,1 - 10	10,1 - 20	20,1 - 50	50,1 - 100
в процентах от общей посевной площади зерновых и зернобобовых культур	0,1	3,3	5,7	21,1	30,2
в среднем на одно хозяйство, га	2,2	7,4	16,4	34,7	75,3
Засеяно элитными семенами, в процентах от площади посевов	-	0,8	-	-	1,4
<b>Зольский</b>					
Число хозяйств, единиц	19	166	81	72	41
в процентах от общего числа хозяйств	2,7	23,7	11,6	10,3	5,9
в процентах от числа хозяйств, имевших посевную площадь	4,7	40,8	19,9	17,7	10,1
Посевная площадь зерновых и зернобобовых культур, га	51,9	1191,5	1199,6	2505,3	2967,4
в процентах от общей посевной площади зерновых и зернобобовых культур	0,4	8,9	9,0	18,8	22,3
в среднем на одно хозяйство, га	2,7	7,2	14,8	34,8	72,4
Засеяно элитными семенами, в процентах от площади посевов	5,8	4,4	1,2	1,9	3,1
<b>Лескенский</b>					
Число хозяйств, единиц	29	136	77	74	22
в процентах от общего числа хозяйств	5,0	23,6	13,4	12,8	3,8
в процентах от числа хозяйств, имевших посевную площадь	8,4	39,2	22,2	21,3	6,3
Посевная площадь зерновых и зернобобовых культур, га	72,0	958,7	1254,7	2382,9	1574,6
в процентах от общей посевной площади зерновых и зернобобовых культур	0,9	11,8	15,5	29,4	19,5
в среднем на одно хозяйство, га	2,5	7,0	16,3	32,2	71,6
Засеяно элитными семенами, в процентах от площади посевов	1,4	2,2	6,1	2,8	-
<b>Майский</b>					
Число хозяйств, единиц	23	25	12	12	4
в процентах от общего числа хозяйств	13,9	15,2	7,3	7,3	2,4

и зернобобовых культур, гектаров						Хозяйства, не имевшие посевной площади	Итого
100,1 - 300	300,1 - 600	600,1 - 1500	1500,1 - 3000	свыше 3000	всего		
25,5	9,2	5,0	-	-	100,0	х	100,0
150,7	380,2	1026,0	-	-	48,9	х	32,1
2,0	-	-	-	-	1,0	х	1,0
24	3	1	-	-	407	292	699
3,4	0,4	0,1	-	-	58,2	41,8	100,0
5,9	0,7	0,2	-	-	100,0	х	х
3481,5	1169,9	750,2	-	-	13317,3	х	13317,3
26,1	8,8	5,6	-	-	100,0	х	100,0
145,1	390,0	750,2	-	-	32,7	х	19,1
-	-	-	-	-	1,6	х	1,6
8	1	-	-	-	347	229	576
1,4	0,2	-	-	-	60,2	39,8	100,0
2,3	0,3	-	-	-	100,0	х	х
1391,5	460,0	-	-	-	8094,4	х	8094,4
17,2	5,7	-	-	-	100,0	х	100,0
173,9	460,0	-	-	-	23,3	х	14,1
-	-	-	-	-	2,1	х	2,1
-	-	-	-	-	76	89	165
-	-	-	-	-	46,1	53,9	100,0

	Хозяйства, имевшие посевную площадь зерновых				
	до 3,1	3,1 - 10	10,1 - 20	20,1 - 50	50,1 - 100
в процентах от числа хозяйств, имевших посевную площадь	30,3	32,9	15,8	15,8	5,3
Посевная площадь зерновых и зернобобовых культур, га	40,0	130,8	169,7	346,0	287,5
в процентах от общей посевной площади зерновых и зернобобовых культур	4,1	13,4	17,4	35,5	29,5
в среднем на одно хозяйство, га	1,7	5,2	14,1	28,8	71,9
Засеяно элитными семенами, в процентах от площади посевов	5,0	-	-	-	-
<b>Прохладненский</b>					
Число хозяйств, единиц	1	33	31	45	26
в процентах от общего числа хозяйств	0,4	12,6	11,9	17,2	10,0
в процентах от числа хозяйств, имевших посевную площадь	0,5	17,9	16,8	24,5	14,1
Посевная площадь зерновых и зернобобовых культур, га	3,0	243,2	481,5	1663,2	1832,9
в процентах от общей посевной площади зерновых и зернобобовых культур	0,0	1,4	2,7	9,5	10,4
в среднем на одно хозяйство, га	3,0	7,4	15,5	37,0	70,5
Засеяно элитными семенами, в процентах от площади посевов	-	11,1	17,9	20,4	33,8
<b>Черекский</b>					
Число хозяйств, единиц	81	38	13	13	8
в процентах от общего числа хозяйств	17,5	8,2	2,8	2,8	1,7
в процентах от числа хозяйств, имевших посевную площадь	51,9	24,4	8,3	8,3	5,1
Посевная площадь зерновых и зернобобовых культур, га	118,5	218,0	217,0	439,9	553,0
в процентах от общей посевной площади зерновых и зернобобовых культур	5,3	9,8	9,8	19,8	24,9
в среднем на одно хозяйство, га	1,5	5,7	16,7	33,8	69,1
Засеяно элитными семенами, в процентах от площади посевов	22,4	31,1	13,4	14,5	11,9

и зернобобовых культур, гектаров						Хозяйства, не имевшие посевной площади	Итого
100,1 - 300	300,1 - 600	600,1 - 1500	1500,1 - 3000	свыше 3000	всего		
-	-	-	-	-	100,0	x	x
-	-	-	-	-	974,0	x	974,0
-	-	-	-	-	100,0	x	100,0
-	-	-	-	-	12,8	x	5,9
-	-	-	-	-	0,2	x	0,2
38	4	6	-	-	184	77	261
14,6	1,5	2,3	-	-	70,5	29,5	100,0
20,7	2,2	3,3	-	-	100,0	x	x
6308,8	1361,4	5701,0	-	-	17595,0	x	17595,0
35,9	7,7	32,4	-	-	100,0	x	100,0
166,0	340,4	950,2	-	-	95,6	x	67,4
22,1	22,8	47,0	-	-	31,0	x	31,0
2	1	-	-	-	156	307	463
0,4	0,2	-	-	-	33,7	66,3	100,0
1,3	0,6	-	-	-	100,0	x	x
270,0	401,0	-	-	-	2217,4	x	2217,4
12,2	18,1	-	-	-	100,0	x	100,0
135,0	401,0	-	-	-	14,2	x	4,8
22,2	-	-	-	-	14,1	x	14,1

	Хозяйства, имевшие посевную площадь зерновых				
	до 3,1	3,1 - 10	10,1 - 20	20,1 - 50	50,1 - 100
<b>Терский</b>					
Число хозяйств, единиц	171	308	280	211	118
в процентах от общего числа хозяйств	11,9	21,4	19,5	14,7	8,2
в процентах от числа хозяйств, имевших посевную площадь	14,8	26,7	24,3	18,3	10,2
Посевная площадь зерновых и зернобобовых культур, га	231,9	2224,4	4117,9	7123,2	8340,0
в процентах от общей посевной площади зерновых и зернобобовых культур	0,7	6,3	11,6	20,1	23,5
в среднем на одно хозяйство, га	1,4	7,2	14,7	33,8	70,7
Засеяно элитными семенами, в процентах от площади посевов	-	-	-	-	0,4
<b>Урванский</b>					
Число хозяйств, единиц	315	301	106	74	15
в процентах от общего числа хозяйств	29,5	28,2	9,9	6,9	1,4
в процентах от числа хозяйств, имевших посевную площадь	38,4	36,7	12,9	9,0	1,8
Посевная площадь зерновых и зернобобовых культур, га	700,5	1849,7	1582,3	2276,3	962,9
в процентах от общей посевной площади зерновых и зернобобовых культур	6,7	17,8	15,2	21,9	9,3
в среднем на одно хозяйство, га	2,2	6,1	14,9	30,8	64,2
Засеяно элитными семенами, в процентах от площади посевов	21,0	17,9	21,0	10,1	20,4
<b>Чегемский</b>					
Число хозяйств, единиц	11	53	27	36	15
в процентах от общего числа хозяйств	2,5	11,8	6,0	8,0	3,3
в процентах от числа хозяйств, имевших посевную площадь	7,1	34,0	17,3	23,1	9,6
Посевная площадь зерновых и зернобобовых культур, га	24,4	366,5	418,1	1187,0	1086,1
в процентах от общей посевной площади зерновых и зернобобовых культур	0,4	6,5	7,4	21,1	19,3

и зернобобовых культур, гектаров						Хозяйства, не имевшие посевной площади	Итого
100,1 - 300	300,1 - 600	600,1 - 1500	1500,1 - 3000	свыше 3000	всего		
56	8	-	1	-	1153	284	1437
3,9	0,6	-	0,1	-	80,2	19,8	100,0
4,9	0,7	-	0,1	-	100,0	х	х
8732,2	3049,2	-	1655,0	-	35473,8	х	35473,8
24,6	8,6	-	4,7	-	100,0	х	100,0
155,9	381,2	-	1655,0	-	30,8	х	24,7
-	8,4	-	-	-	0,8	х	0,8
6	2	1	-	-	820	247	1067
0,6	0,2	0,1	-	-	76,9	23,1	100,0
0,7	0,2	0,1	-	-	100,0	х	х
937,7	813,0	1280,0	-	-	10402,4	х	10402,4
9,0	7,8	12,3	-	-	100,0	х	100,0
156,3	406,5	1280,0	-	-	12,7	х	9,7
40,5	-	-	-	-	15,6	х	15,6
12	2	-	-	-	156	292	448
2,7	0,4	-	-	-	34,8	65,2	100,0
7,7	1,3	-	-	-	100,0	х	х
1726,0	823,0	-	-	-	5631,1	х	5631,1
30,7	14,6	-	-	-	100,0	х	100,0

	Хозяйства, имевшие посевную площадь зерновых				
	до 3,1	3,1 - 10	10,1 - 20	20,1 - 50	50,1 - 100
в среднем на одно хозяйство, га	2,2	6,9	15,5	33,0	72,4
Засеяно элитными семенами, в процентах от площади посевов	-	-	8,1	2,1	12,0
<b>Эльбрусский</b>					
Число хозяйств, единиц	-	1	-	-	-
в процентах от общего числа хозяйств	-	1,4	-	-	-
в процентах от числа хозяйств, имевших посевную площадь	-	50,0	-	-	-
Посевная площадь зерновых и зернобобовых культур, га	-	9,0	-	-	-
в процентах от общей посевной площади зерновых и зернобобовых культур	-	1,8	-	-	-
в среднем на одно хозяйство, га	-	9,0	-	-	-
Засеяно элитными семенами, в процентах от площади посевов	-	-	-	-	-
<b>Городские округа</b>					
Число хозяйств, единиц	3	24	13	29	14
в процентах от общего числа хозяйств	1,5	11,8	6,4	14,2	6,9
в процентах от числа хозяйств, имевших посевную площадь	3,0	24,0	13,0	29,0	14,0
Посевная площадь зерновых и зернобобовых культур, га	7,6	178,0	228,4	1044,2	1039,0
в процентах от общей посевной площади зерновых и зернобобовых культур	0,1	2,4	3,0	13,9	13,8
в среднем на одно хозяйство, га	2,5	7,4	17,6	36,0	74,2
Засеяно элитными семенами, в процентах от площади посевов	-	10,7	-	-	-
<b>Нальчик</b>					
Число хозяйств, единиц	2	9	5	9	1
в процентах от общего числа хозяйств	3,1	13,8	7,7	13,8	1,5



и зернобобовых культур, гектаров						Хозяйства, не имевшие посевной площади	Итого
100,1 - 300	300,1 - 600	600,1 - 1500	1500,1 - 3000	свыше 3000	всего		
143,8	411,5	-	-	-	36,1	х	12,6
4,3	41,8	-	-	-	10,8	х	10,8
-	1	-	-	-	2	68	70
-	1,4	-	-	-	2,9	97,1	100,0
-	50,0	-	-	-	100,0	х	х
-	490,0	-	-	-	499,0	х	499,0
-	98,2	-	-	-	100,0	х	100,0
-	490,0	-	-	-	249,5	х	7,1
-	-	-	-	-	-	х	-
13	2	2	-	-	100	104	204
6,4	1,0	1,0	-	-	49,0	51,0	100,0
13,0	2,0	2,0	-	-	100,0	х	х
1955,3	695,0	2376,0	-	-	7523,5	х	7523,5
26,0	9,2	31,6	-	-	100,0	х	100,0
150,4	347,5	1188,0	-	-	75,2	х	36,9
-	-	-	-	-	0,3	х	0,3
2	-	1	-	-	29	36	65
3,1	-	1,5	-	-	44,6	55,4	100,0

ГРУППИРОВКИ ОБЪЕКТОВ ПЕРЕПИСИ  
ПО РАЗМЕРУ ПОСЕВНЫХ ПЛОЩАДЕЙ

	Хозяйства, имевшие посевную площадь зерновых				
	до 3,1	3,1 - 10	10,1 - 20	20,1 - 50	50,1 - 100
в процентах от числа хозяйств, имевших посевную площадь	6,9	31,0	17,2	31,0	3,4
Посевная площадь зерновых и зернобобовых культур, га	5,6	67,8	84,4	343,0	100,0
в процентах от общей посевной площади зерновых и зернобобовых культур	0,3	3,9	4,9	19,7	5,8
в среднем на одно хозяйство, га	2,8	7,5	16,9	38,1	100,0
Засеяно элитными семенами, в процентах от площади посевов	-	28,0	-	-	-
<b>Баксан</b>					
Число хозяйств, единиц	-	10	7	18	9
в процентах от общего числа хозяйств	-	8,8	6,1	15,8	7,9
в процентах от числа хозяйств, имевших посевную площадь	-	19,2	13,5	34,6	17,3
Посевная площадь зерновых и зернобобовых культур, га	-	76,0	132,0	633,0	647,0
в процентах от общей посевной площади зерновых и зернобобовых культур	-	2,5	4,3	20,4	20,9
в среднем на одно хозяйство, га	-	7,6	18,9	35,2	71,9
Засеяно элитными семенами, в процентах от площади посевов	-	-	-	-	-
<b>Прохладный</b>					
Число хозяйств, единиц	1	5	1	2	4
в процентах от общего числа хозяйств	4,0	20,0	4,0	8,0	16,0
в процентах от числа хозяйств, имевших посевную площадь	5,3	26,3	5,3	10,5	21,1
Посевная площадь зерновых и зернобобовых культур, га	2,0	34,2	12,0	68,2	292,0
в процентах от общей посевной площади зерновых и зернобобовых культур	0,1	1,3	0,4	2,5	10,9
в среднем на одно хозяйство, га	2,0	6,8	12,0	34,1	73,0
Засеяно элитными семенами, в процентах от площади посевов	-	-	-	-	-

<sup>1)</sup> Данные приведены в целом на крестьянское (фермерское) хозяйство и индивидуального предпринимателя с учетом земель, используемых на территории других муниципальных образований

и зернобобовых культур, гектаров						Хозяйства, не имевшие посевной площади	Итого
100,1 - 300	300,1 - 600	600,1 - 1500	1500,1 - 3000	свыше 3000	всего		
6,9	-	3,4	-	-	100,0	x	x
258,0	-	880,0	-	-	1738,8	x	1738,8
14,8	-	50,6	-	-	100,0	x	100,0
129,0	-	880,0	-	-	60,0	x	26,8
-	-	-	-	-	1,1	x	1,1
6	2	-	-	-	52	62	114
5,3	1,8	-	-	-	45,6	54,4	100,0
11,5	3,8	-	-	-	100,0	x	x
913,0	695,0	-	-	-	3096,0	x	3096,0
29,5	22,4	-	-	-	100,0	x	100,0
152,2	347,5	-	-	-	59,5	x	27,2
-	-	-	-	-	-	x	-
5	-	1	-	-	19	6	25
20,0	-	4,0	-	-	76,0	24,0	100,0
26,3	-	5,3	-	-	100,0	x	x
784,3	-	1496,0	-	-	2688,7	x	2688,7
29,2	-	55,6	-	-	100,0	x	100,0
156,9	-	1496,0	-	-	141,5	x	107,5
-	-	-	-	-	-	x	-

**201. ГРУППИРОВКА КРЕСТЬЯНСКИХ (ФЕРМЕРСКИХ) ХОЗЯЙСТВ И ИНДИВИДУАЛЬНЫХ  
САХАРНОЙ СВЕКЛЫ**

	Хозяйства, имевшие посевную				
	до 20	20,1 - 30	30,1 - 60	60,1 - 100	100,1 - 150
<b>Кабардино-Балкарская Республика</b>					
Число хозяйств, единиц	-	-	-	-	-
в процентах от общего числа хозяйств	-	-	-	-	-
в процентах от числа хозяйств, имевших посевную площадь	-	-	-	-	-
Посевная площадь сахарной свеклы, га	-	-	-	-	-
в процентах от общей посевной площади сахарной свеклы	-	-	-	-	-
в среднем на одно хозяйство, га	-	-	-	-	-
Засеяно элитными семенами, в процентах от площади посевов	-	-	-	-	-
<b>Муниципальные районы</b>					
Число хозяйств, единиц	-	-	-	-	-
в процентах от общего числа хозяйств	-	-	-	-	-
в процентах от числа хозяйств, имевших посевную площадь	-	-	-	-	-
Посевная площадь сахарной свеклы, га	-	-	-	-	-
в процентах от общей посевной площади сахарной свеклы	-	-	-	-	-
в среднем на одно хозяйство, га	-	-	-	-	-
Засеяно элитными семенами, в процентах от площади посевов	-	-	-	-	-
<b>Баксанский</b>					
Число хозяйств, единиц	-	-	-	-	-
в процентах от общего числа хозяйств	-	-	-	-	-
в процентах от числа хозяйств, имевших посевную площадь	-	-	-	-	-
Посевная площадь сахарной свеклы, га	-	-	-	-	-
в процентах от общей посевной площади сахарной свеклы	-	-	-	-	-

**ПРЕДПРИНИМАТЕЛЕЙ ПО РАЗМЕРУ ПОСЕВНОЙ ПЛОЩАДИ  
ПОД УРОЖАЙ 2016 Г.**

площадь сахарной свеклы, гектаров					Хозяйства, не имевшие посевной площади	Итого
150,1 - 200	200,1 - 300	300,1 - 500	свыше 500	всего		
-	-	-	-	-	6034	6034
-	-	-	-	-	100,0	100,0
-	-	-	-	100,0	x	x
-	-	-	-	-	x	-
-	-	-	-	100,0	x	100,0
-	-	-	-	-	x	-
-	-	-	-	-	x	-
-	-	-	-	-	5830	5830
-	-	-	-	-	100,0	100,0
-	-	-	-	100,0	x	x
-	-	-	-	-	x	-
-	-	-	-	100,0	x	100,0
-	-	-	-	-	x	-
-	-	-	-	-	x	-
-	-	-	-	-	644	644
-	-	-	-	-	100,0	100,0
-	-	-	-	100,0	x	x
-	-	-	-	-	x	-
-	-	-	-	100,0	x	100,0

	Хозяйства, имевшие посевную				
	до 20	20,1 - 30	30,1 - 60	60,1 - 100	100,1 - 150
в среднем на одно хозяйство, га	-	-	-	-	-
Засеяно элитными семенами, в процентах от площади посевов	-	-	-	-	-
<b>Зольский</b>					
Число хозяйств, единиц	-	-	-	-	-
в процентах от общего числа хозяйств	-	-	-	-	-
в процентах от числа хозяйств, имевших посевную площадь	-	-	-	-	-
Посевная площадь сахарной свеклы, га	-	-	-	-	-
в процентах от общей посевной площади сахарной свеклы	-	-	-	-	-
в среднем на одно хозяйство, га	-	-	-	-	-
Засеяно элитными семенами, в процентах от площади посевов	-	-	-	-	-
<b>Лескенский</b>					
Число хозяйств, единиц	-	-	-	-	-
в процентах от общего числа хозяйств	-	-	-	-	-
в процентах от числа хозяйств, имевших посевную площадь	-	-	-	-	-
Посевная площадь сахарной свеклы, га	-	-	-	-	-
в процентах от общей посевной площади сахарной свеклы	-	-	-	-	-
в среднем на одно хозяйство, га	-	-	-	-	-
Засеяно элитными семенами, в процентах от площади посевов	-	-	-	-	-
<b>Майский</b>					
Число хозяйств, единиц	-	-	-	-	-
в процентах от общего числа хозяйств	-	-	-	-	-
в процентах от числа хозяйств, имевших посевную площадь	-	-	-	-	-
Посевная площадь сахарной свеклы, га	-	-	-	-	-

площадь сахарной свеклы, гектаров					Хозяйства, не имевшие посевной площади	Итого
150,1 - 200	200,1 - 300	300,1 - 500	свыше 500	всего		
-	-	-	-	-	x	-
-	-	-	-	-	x	-
-	-	-	-	-	699	699
-	-	-	-	-	100,0	100,0
-	-	-	-	100,0	x	x
-	-	-	-	-	x	-
-	-	-	-	100,0	x	100,0
-	-	-	-	-	x	-
-	-	-	-	-	x	-
-	-	-	-	-	576	576
-	-	-	-	-	100,0	100,0
-	-	-	-	100,0	x	x
-	-	-	-	-	x	-
-	-	-	-	100,0	x	100,0
-	-	-	-	-	x	-
-	-	-	-	-	x	-
-	-	-	-	-	165	165
-	-	-	-	-	100,0	100,0
-	-	-	-	100,0	x	x
-	-	-	-	-	x	-

	Хозяйства, имевшие посевную				
	до 20	20,1 - 30	30,1 - 60	60,1 - 100	100,1 - 150
в процентах от общей посевной площади сахарной свеклы	-	-	-	-	-
в среднем на одно хозяйство, га	-	-	-	-	-
Засеяно элитными семенами, в процентах от площади посевов	-	-	-	-	-
<b>Прохладненский</b>					
Число хозяйств, единиц	-	-	-	-	-
в процентах от общего числа хозяйств	-	-	-	-	-
в процентах от числа хозяйств, имевших посевную площадь	-	-	-	-	-
Посевная площадь сахарной свеклы, га	-	-	-	-	-
в процентах от общей посевной площади сахарной свеклы	-	-	-	-	-
в среднем на одно хозяйство, га	-	-	-	-	-
Засеяно элитными семенами, в процентах от площади посевов	-	-	-	-	-
<b>Черекский</b>					
Число хозяйств, единиц	-	-	-	-	-
в процентах от общего числа хозяйств	-	-	-	-	-
в процентах от числа хозяйств, имевших посевную площадь	-	-	-	-	-
Посевная площадь сахарной свеклы, га	-	-	-	-	-
в процентах от общей посевной площади сахарной свеклы	-	-	-	-	-
в среднем на одно хозяйство, га	-	-	-	-	-
Засеяно элитными семенами, в процентах от площади посевов	-	-	-	-	-
<b>Терский</b>					
Число хозяйств, единиц	-	-	-	-	-
в процентах от общего числа хозяйств	-	-	-	-	-
в процентах от числа хозяйств, имевших посевную площадь	-	-	-	-	-



площадь сахарной свеклы, гектаров					Хозяйства, не имевшие посевной площади	Итого
150,1 - 200	200,1 - 300	300,1 - 500	свыше 500	всего		
-	-	-	-	100,0	x	100,0
-	-	-	-	-	x	-
-	-	-	-	-	x	-
-	-	-	-	-	261	261
-	-	-	-	-	100,0	100,0
-	-	-	-	100,0	x	x
-	-	-	-	-	x	-
-	-	-	-	100,0	x	100,0
-	-	-	-	-	x	-
-	-	-	-	-	x	-
-	-	-	-	-	463	463
-	-	-	-	-	100,0	100,0
-	-	-	-	100,0	x	x
-	-	-	-	-	x	-
-	-	-	-	100,0	x	100,0
-	-	-	-	-	x	-
-	-	-	-	-	x	-
-	-	-	-	-	1437	1437
-	-	-	-	-	100,0	100,0
-	-	-	-	100,0	x	x

	Хозяйства, имевшие посевную				
	до 20	20,1 - 30	30,1 - 60	60,1 - 100	100,1 - 150
Посевная площадь сахарной свеклы, га	-	-	-	-	-
в процентах от общей посевной площади сахарной свеклы	-	-	-	-	-
в среднем на одно хозяйство, га	-	-	-	-	-
Засеяно элитными семенами, в процентах от площади посевов	-	-	-	-	-
<b>Урванский</b>					
Число хозяйств, единиц	-	-	-	-	-
в процентах от общего числа хозяйств	-	-	-	-	-
в процентах от числа хозяйств, имевших посевную площадь	-	-	-	-	-
Посевная площадь сахарной свеклы, га	-	-	-	-	-
в процентах от общей посевной площади сахарной свеклы	-	-	-	-	-
в среднем на одно хозяйство, га	-	-	-	-	-
Засеяно элитными семенами, в процентах от площади посевов	-	-	-	-	-
<b>Чегемский</b>					
Число хозяйств, единиц	-	-	-	-	-
в процентах от общего числа хозяйств	-	-	-	-	-
в процентах от числа хозяйств, имевших посевную площадь	-	-	-	-	-
Посевная площадь сахарной свеклы, га	-	-	-	-	-
в процентах от общей посевной площади сахарной свеклы	-	-	-	-	-
в среднем на одно хозяйство, га	-	-	-	-	-
Засеяно элитными семенами, в процентах от площади посевов	-	-	-	-	-
<b>Эльбрусский</b>					
Число хозяйств, единиц	-	-	-	-	-
в процентах от общего числа хозяйств	-	-	-	-	-

площадь сахарной свеклы, гектаров					Хозяйства, не имевшие посевной площади	Итого
150,1 - 200	200,1 - 300	300,1 - 500	свыше 500	всего		
-	-	-	-	-	x	-
-	-	-	-	100,0	x	100,0
-	-	-	-	-	x	-
-	-	-	-	-	x	-
-	-	-	-	-	1067	1067
-	-	-	-	-	100,0	100,0
-	-	-	-	100,0	x	x
-	-	-	-	-	x	-
-	-	-	-	100,0	x	100,0
-	-	-	-	-	x	-
-	-	-	-	-	x	-
-	-	-	-	-	448	448
-	-	-	-	-	100,0	100,0
-	-	-	-	100,0	x	x
-	-	-	-	-	x	-
-	-	-	-	100,0	x	100,0
-	-	-	-	-	x	-
-	-	-	-	-	x	-
-	-	-	-	-	70	70
-	-	-	-	-	100,0	100,0

	Хозяйства, имевшие посевную				
	до 20	20,1 - 30	30,1 - 60	60,1 - 100	100,1 - 150
в процентах от числа хозяйств, имевших посевную площадь	-	-	-	-	-
Посевная площадь сахарной свеклы, га	-	-	-	-	-
в процентах от общей посевной площади сахарной свеклы	-	-	-	-	-
в среднем на одно хозяйство, га	-	-	-	-	-
Засеяно элитными семенами, в процентах от площади посевов	-	-	-	-	-
<b>Городские округа</b>					
Число хозяйств, единиц	-	-	-	-	-
в процентах от общего числа хозяйств	-	-	-	-	-
в процентах от числа хозяйств, имевших посевную площадь	-	-	-	-	-
Посевная площадь сахарной свеклы, га	-	-	-	-	-
в процентах от общей посевной площади сахарной свеклы	-	-	-	-	-
в среднем на одно хозяйство, га	-	-	-	-	-
Засеяно элитными семенами, в процентах от площади посевов	-	-	-	-	-
<b>Нальчик</b>					
Число хозяйств, единиц	-	-	-	-	-
в процентах от общего числа хозяйств	-	-	-	-	-
в процентах от числа хозяйств, имевших посевную площадь	-	-	-	-	-
Посевная площадь сахарной свеклы, га	-	-	-	-	-
в процентах от общей посевной площади сахарной свеклы	-	-	-	-	-
в среднем на одно хозяйство, га	-	-	-	-	-
Засеяно элитными семенами, в процентах от площади посевов	-	-	-	-	-
<b>Баксан</b>					
Число хозяйств, единиц	-	-	-	-	-

площадь сахарной свеклы, гектаров					Хозяйства, не имевшие посевной площади	Итого
150,1 - 200	200,1 - 300	300,1 - 500	свыше 500	всего		
-	-	-	-	100,0	x	x
-	-	-	-	-	x	-
-	-	-	-	100,0	x	100,0
-	-	-	-	-	x	-
-	-	-	-	-	x	-
-	-	-	-	-	204	204
-	-	-	-	-	100,0	100,0
-	-	-	-	100,0	x	x
-	-	-	-	-	x	-
-	-	-	-	100,0	x	100,0
-	-	-	-	-	x	-
-	-	-	-	-	x	-
-	-	-	-	-	65	65
-	-	-	-	-	100,0	100,0
-	-	-	-	100,0	x	x
-	-	-	-	-	x	-
-	-	-	-	100,0	x	100,0
-	-	-	-	-	x	-
-	-	-	-	-	x	-
-	-	-	-	-	114	114

	Хозяйства, имевшие посевную				
	до 20	20,1 - 30	30,1 - 60	60,1 - 100	100,1 - 150
в процентах от общего числа хозяйств	-	-	-	-	-
в процентах от числа хозяйств, имевших посевную площадь	-	-	-	-	-
Посевная площадь сахарной свеклы, га	-	-	-	-	-
в процентах от общей посевной площади сахарной свеклы	-	-	-	-	-
в среднем на одно хозяйство, га	-	-	-	-	-
Засеяно элитными семенами, в процентах от площади посевов	-	-	-	-	-
<b>Прохладный</b>					
Число хозяйств, единиц	-	-	-	-	-
в процентах от общего числа хозяйств	-	-	-	-	-
в процентах от числа хозяйств, имевших посевную площадь	-	-	-	-	-
Посевная площадь сахарной свеклы, га	-	-	-	-	-
в процентах от общей посевной площади сахарной свеклы	-	-	-	-	-
в среднем на одно хозяйство, га	-	-	-	-	-
Засеяно элитными семенами, в процентах от площади посевов	-	-	-	-	-

площадь сахарной свеклы, гектаров					Хозяйства, не имевшие посевной площади	Итого
150,1 - 200	200,1 - 300	300,1 - 500	свыше 500	всего		
-	-	-	-	-	100,0	100,0
-	-	-	-	100,0	x	x
-	-	-	-	-	x	-
-	-	-	-	100,0	x	100,0
-	-	-	-	-	x	-
-	-	-	-	-	x	-
-	-	-	-	-	25	25
-	-	-	-	-	100,0	100,0
-	-	-	-	100,0	x	x
-	-	-	-	-	x	-
-	-	-	-	100,0	x	100,0
-	-	-	-	-	x	-
-	-	-	-	-	x	-

**202. ГРУППИРОВКА КРЕСТЬЯНСКИХ (ФЕРМЕРСКИХ) ХОЗЯЙСТВ  
ПОДСОЛНЕЧНИКА НА ЗЕРНО**

	Хозяйства, имевшие посевную площадь				
	до 10	10,1 - 20	20,1 - 30	30,1 - 50	50,1 - 100
<b>Кабардино-Балкарская Республика</b>					
Число хозяйств, единиц	45	46	32	34	36
в процентах от общего числа хозяйств	0,7	0,8	0,5	0,6	0,6
в процентах от числа хозяйств, имевших посевную площадь	21,1	21,6	15,0	16,0	16,9
Посевная площадь подсолнечника на зерно, га	329,5	799,8	836,9	1391,9	2593,3
в процентах от общей посевной площади подсолнечника на зерно	3,2	7,7	8,0	13,4	24,9
в среднем на одно хозяйство, га	7,3	17,4	26,2	40,9	72,0
Засеяно элитными семенами, в процентах от площади посевов	1,2	2,5	-	5,5	6,6
<b>Муниципальные районы</b>					
Число хозяйств, единиц	45	44	29	32	35
в процентах от общего числа хозяйств	0,8	0,8	0,5	0,5	0,6
в процентах от числа хозяйств, имевших посевную площадь	22,4	21,9	14,4	15,9	17,4
Посевная площадь подсолнечника на зерно, га	329,5	759,8	759,9	1301,9	2493,3
в процентах от общей посевной площади подсолнечника на зерно	3,6	8,3	8,3	14,2	27,3
в среднем на одно хозяйство, га	7,3	17,3	26,2	40,7	71,2
Засеяно элитными семенами, в процентах от площади посевов	1,2	2,6	-	5,9	6,9
<b>Баксанский</b>					
Число хозяйств, единиц	4	8	3	13	8
в процентах от общего числа хозяйств	0,6	1,2	0,5	2,0	1,2
в процентах от числа хозяйств, имевших посевную площадь	9,5	19,0	7,1	31,0	19,0
Посевная площадь подсолнечника на зерно, га	31,8	149,0	86,0	545,0	506,0
в процентах от общей посевной площади подсолнечника на зерно	1,5	6,9	4,0	25,4	23,6



**И ИНДИВИДУАЛЬНЫХ ПРЕДПРИНИМАТЕЛЕЙ ПО РАЗМЕРУ ПОСЕВНОЙ ПЛОЩАДИ  
ПОД УРОЖАЙ 2016 Г.<sup>1)</sup>**

подсолнечника на зерно, гектаров						Хозяйства, не имевшие посевной площади	Итого
100,1 - 200	200,1 - 400	400,1- 600	600,1-800	свыше 800	всего		
13	6	-	-	1	213	5821	6034
0,2	0,1	-	-	0,0	3,5	96,5	100,0
6,1	2,8	-	-	0,5	100,0	x	x
1813,2	1649,0	-	-	1009,4	10423,0	x	10423,0
17,4	15,8	-	-	9,7	100,0	x	100,0
139,5	274,8	-	-	1009,4	48,9	x	1,7
9,3	19,4	-	-	100,0	17,0	x	17,0
12	3	-	-	1	201	5629	5830
0,2	0,1	-	-	0,0	3,4	96,6	100,0
6,0	1,5	-	-	0,5	100,0	x	x
1673,2	819,0	-	-	1009,4	9146,0	x	9146,0
18,3	9,0	-	-	11,0	100,0	x	100,0
139,4	273,0	-	-	1009,4	45,5	x	1,6
10,0	39,1	-	-	100,0	19,4	x	19,4
6	-	-	-	-	42	602	644
0,9	-	-	-	-	6,5	93,5	100,0
14,3	-	-	-	-	100,0	x	x
828,0	-	-	-	-	2145,8	x	2145,8
38,6	-	-	-	-	100,0	x	100,0

	Хозяйства, имевшие посевную площадь				
	до 10	10,1 - 20	20,1 - 30	30,1 - 50	50,1 - 100
в среднем на одно хозяйство, га	8,0	18,6	28,7	41,9	63,3
Засеяно элитными семенами, в процентах от площади посевов	-	-	-	-	-
<b>Зольский</b>					
Число хозяйств, единиц	5	9	6	6	5
в процентах от общего числа хозяйств	0,7	1,3	0,9	0,9	0,7
в процентах от числа хозяйств, имевших посевную площадь	14,7	26,5	17,6	17,6	14,7
Посевная площадь подсолнечника на зерно, га	38,0	145,0	160,2	238,2	316,0
в процентах от общей посевной площади подсолнечника на зерно	2,7	10,2	11,3	16,8	22,3
в среднем на одно хозяйство, га	7,6	16,1	26,7	39,7	63,2
Засеяно элитными семенами, в процентах от площади посевов	-	-	-	-	-
<b>Лескенский</b>					
Число хозяйств, единиц	1	2	1	2	1
в процентах от общего числа хозяйств	0,2	0,3	0,2	0,3	0,2
в процентах от числа хозяйств, имевших посевную площадь	14,3	28,6	14,3	28,6	14,3
Посевная площадь подсолнечника на зерно, га	10,0	40,0	25,0	100,0	100,0
в процентах от общей посевной площади подсолнечника на зерно	3,6	14,5	9,1	36,4	36,4
в среднем на одно хозяйство, га	10,0	20,0	25,0	50,0	100,0
Засеяно элитными семенами, в процентах от площади посевов	-	-	-	-	-
<b>Майский</b>					
Число хозяйств, единиц	-	-	-	-	-
в процентах от общего числа хозяйств	-	-	-	-	-
в процентах от числа хозяйств, имевших посевную площадь	-	-	-	-	-
Посевная площадь подсолнечника на зерно, га	-	-	-	-	-

подсолнечника на зерно, гектаров						Хозяйства, не имевшие посевной площади	Итого
100,1 - 200	200,1 - 400	400,1- 600	600,1-800	свыше 800	всего		
138,0	-	-	-	-	51,1	x	3,3
-	-	-	-	-	-	x	-
2	1	-	-	-	34	665	699
0,3	0,1	-	-	-	4,9	95,1	100,0
5,9	2,9	-	-	-	100,0	x	x
260,0	259,0	-	-	-	1416,4	x	1416,4
18,4	18,3	-	-	-	100,0	x	100,0
130,0	259,0	-	-	-	41,7	x	2,0
-	-	-	-	-	-	x	-
-	-	-	-	-	7	569	576
-	-	-	-	-	1,2	98,8	100,0
-	-	-	-	-	100,0	x	x
-	-	-	-	-	275,0	x	275,0
-	-	-	-	-	100,0	x	100,0
-	-	-	-	-	39,3	x	0,5
-	-	-	-	-	-	x	-
-	-	-	-	-	-	165	165
-	-	-	-	-	-	100,0	100,0
-	-	-	-	-	100,0	x	x
-	-	-	-	-	-	x	-

	Хозяйства, имевшие посевную площадь				
	до 10	10,1 - 20	20,1 - 30	30,1 - 50	50,1 - 100
в процентах от общей посевной площади подсолнечника на зерно	-	-	-	-	-
в среднем на одно хозяйство, га	-	-	-	-	-
Засеяно элитными семенами, в процентах от площади посевов	-	-	-	-	-
<b>Прохладненский</b>					
Число хозяйств, единиц	10	4	1	4	12
в процентах от общего числа хозяйств	3,8	1,5	0,4	1,5	4,6
в процентах от числа хозяйств, имевших посевную площадь	27,0	10,8	2,7	10,8	32,4
Посевная площадь подсолнечника на зерно, га	56,8	68,9	25,0	165,7	844,3
в процентах от общей посевной площади подсолнечника на зерно	1,8	2,2	0,8	5,2	26,7
в среднем на одно хозяйство, га	5,7	17,2	25,0	41,4	70,4
Засеяно элитными семенами, в процентах от площади посевов	7,0	29,0	-	46,6	20,4
<b>Черекский</b>					
Число хозяйств, единиц	-	-	-	-	-
в процентах от общего числа хозяйств	-	-	-	-	-
в процентах от числа хозяйств, имевших посевную площадь	-	-	-	-	-
Посевная площадь подсолнечника на зерно, га	-	-	-	-	-
в процентах от общей посевной площади подсолнечника на зерно	-	-	-	-	-
в среднем на одно хозяйство, га	-	-	-	-	-
Засеяно элитными семенами, в процентах от площади посевов	-	-	-	-	-
<b>Терский</b>					
Число хозяйств, единиц	25	21	17	6	8
в процентах от общего числа хозяйств	1,7	1,5	1,2	0,4	0,6
в процентах от числа хозяйств, имевших посевную площадь	32,5	27,3	22,1	7,8	10,4

подсолнечника на зерно, гектаров						Хозяйства, не имевшие посевной площади	Итого
100,1 - 200	200,1 - 400	400,1- 600	600,1-800	свыше 800	всего		
-	-	-	-	-	100,0	x	100,0
-	-	-	-	-	-	x	-
-	-	-	-	-	-	x	-
3	2	-	-	1	37	224	261
1,1	0,8	-	-	0,4	14,2	85,8	100,0
8,1	5,4	-	-	2,7	100,0	x	x
435,2	560,0	-	-	1009,4	3165,3	x	3165,3
13,7	17,7	-	-	31,9	100,0	x	100,0
145,1	280,0	-	-	1009,4	85,5	x	12,1
38,6	57,1	-	-	100,0	55,9	x	55,9
-	-	-	-	-	-	463	463
-	-	-	-	-	-	100,0	100,0
-	-	-	-	-	100,0	x	x
-	-	-	-	-	-	x	-
-	-	-	-	-	100,0	x	100,0
-	-	-	-	-	-	x	-
-	-	-	-	-	-	x	-
-	-	-	-	-	77	1360	1437
-	-	-	-	-	5,4	94,6	100,0
-	-	-	-	-	100,0	x	x

	Хозяйства, имевшие посевную площадь				
	до 10	10,1 - 20	20,1 - 30	30,1 - 50	50,1 - 100
Посевная площадь подсолнечника на зерно, га	192,9	356,9	433,7	218,0	627,0
в процентах от общей посевной площади подсолнечника на зерно	10,5	19,5	23,7	11,9	34,3
в среднем на одно хозяйство, га	7,7	17,0	25,5	36,3	78,4
Засеяно элитными семенами, в процентах от площади посевов	-	-	-	-	-
<b>Урванский</b>					
Число хозяйств, единиц	-	-	1	1	1
в процентах от общего числа хозяйств	-	-	0,1	0,1	0,1
в процентах от числа хозяйств, имевших посевную площадь	-	-	33,3	33,3	33,3
Посевная площадь подсолнечника на зерно, га	-	-	30,0	35,0	100,0
в процентах от общей посевной площади подсолнечника на зерно	-	-	18,2	21,2	60,6
в среднем на одно хозяйство, га	-	-	30,0	35,0	100,0
Засеяно элитными семенами, в процентах от площади посевов	-	-	-	-	-
<b>Чегемский</b>					
Число хозяйств, единиц	-	-	-	-	-
в процентах от общего числа хозяйств	-	-	-	-	-
в процентах от числа хозяйств, имевших посевную площадь	-	-	-	-	-
Посевная площадь подсолнечника на зерно, га	-	-	-	-	-
в процентах от общей посевной площади подсолнечника на зерно	-	-	-	-	-
в среднем на одно хозяйство, га	-	-	-	-	-
Засеяно элитными семенами, в процентах от площади посевов	-	-	-	-	-
<b>Эльбрусский</b>					
Число хозяйств, единиц	-	-	-	-	-
в процентах от общего числа хозяйств	-	-	-	-	-

подсолнечника на зерно, гектаров						Хозяйства, не имевшие посевной площади	Итого
100,1 - 200	200,1 - 400	400,1- 600	600,1-800	свыше 800	всего		
-	-	-	-	-	1828,6	x	1828,6
-	-	-	-	-	100,0	x	100,0
-	-	-	-	-	23,7	x	1,3
-	-	-	-	-	-	x	-
-	-	-	-	-	3	1064	1067
-	-	-	-	-	0,3	99,7	100,0
-	-	-	-	-	100,0	x	x
-	-	-	-	-	165,0	x	165,0
-	-	-	-	-	100,0	x	100,0
-	-	-	-	-	55,0	x	0,2
-	-	-	-	-	-	x	-
-	-	-	-	-	-	448	448
-	-	-	-	-	-	100,0	100,0
-	-	-	-	-	100,0	x	x
-	-	-	-	-	-	x	-
-	-	-	-	-	100,0	x	100,0
-	-	-	-	-	-	x	-
-	-	-	-	-	-	x	-
1	-	-	-	-	1	69	70
1,4	-	-	-	-	1,4	98,6	100,0

	Хозяйства, имевшие посевную площадь				
	до 10	10,1 - 20	20,1 - 30	30,1 - 50	50,1 - 100
в процентах от числа хозяйств, имевших посевную площадь	-	-	-	-	-
Посевная площадь подсолнечника на зерно, га	-	-	-	-	-
в процентах от общей посевной площади подсолнечника на зерно	-	-	-	-	-
в среднем на одно хозяйство, га	-	-	-	-	-
Засеяно элитными семенами, в процентах от площади посевов	-	-	-	-	-
<b>Городские округа</b>					
Число хозяйств, единиц	-	2	3	2	1
в процентах от общего числа хозяйств	-	1,0	1,5	1,0	0,5
в процентах от числа хозяйств, имевших посевную площадь	-	16,7	25,0	16,7	8,3
Посевная площадь подсолнечника на зерно, га	-	40,0	77,0	90,0	100,0
в процентах от общей посевной площади подсолнечника на зерно	-	3,1	6,0	7,0	7,8
в среднем на одно хозяйство, га	-	20,0	25,7	45,0	100,0
Засеяно элитными семенами, в процентах от площади посевов	-	-	-	-	-
<b>Нальчик</b>					
Число хозяйств, единиц	-	-	-	-	-
в процентах от общего числа хозяйств	-	-	-	-	-
в процентах от числа хозяйств, имевших посевную площадь	-	-	-	-	-
Посевная площадь подсолнечника на зерно, га	-	-	-	-	-
в процентах от общей посевной площади подсолнечника на зерно	-	-	-	-	-
в среднем на одно хозяйство, га	-	-	-	-	-
Засеяно элитными семенами, в процентах от площади посевов	-	-	-	-	-
<b>Баксан</b>					
Число хозяйств, единиц	-	2	2	1	1



подсолнечника на зерно, гектаров						Хозяйства, не имевшие посевной площади	Итого
100,1 - 200	200,1 - 400	400,1- 600	600,1-800	свыше 800	всего		
100,0	-	-	-	-	100,0	x	x
150,0	-	-	-	-	150,0	x	150,0
100,0	-	-	-	-	100,0	x	100,0
150,0	-	-	-	-	150,0	x	2,1
-	-	-	-	-	-	x	-
1	3	-	-	-	12	192	204
0,5	1,5	-	-	-	5,9	94,1	100,0
8,3	25,0	-	-	-	100,0	x	x
140,0	830,0	-	-	-	1277,0	x	1277,0
11,0	65,0	-	-	-	100,0	x	100,0
140,0	276,7	-	-	-	106,4	x	6,3
-	-	-	-	-	-	x	-
-	1	-	-	-	1	64	65
-	1,5	-	-	-	1,5	98,5	100,0
-	100,0	-	-	-	100,0	x	x
-	210,0	-	-	-	210,0	x	210,0
-	100,0	-	-	-	100,0	x	100,0
-	210,0	-	-	-	210,0	x	3,2
-	-	-	-	-	-	x	-
1	1	-	-	-	8	106	114

	Хозяйства, имевшие посевную площадь				
	до 10	10,1 - 20	20,1 - 30	30,1 - 50	50,1 - 100
в процентах от общего числа хозяйств	-	1,8	1,8	0,9	0,9
в процентах от числа хозяйств, имевших посевную площадь	-	25,0	25,0	12,5	12,5
Посевная площадь подсолнечника на зерно, га	-	40,0	48,0	49,0	100,0
в процентах от общей посевной площади подсолнечника на зерно	-	5,7	6,9	7,0	14,3
в среднем на одно хозяйство, га	-	20,0	24,0	49,0	100,0
Засеяно элитными семенами, в процентах от площади посевов	-	-	-	-	-
<b>Прохладный</b>					
Число хозяйств, единиц	-	-	1	1	-
в процентах от общего числа хозяйств	-	-	4,0	4,0	-
в процентах от числа хозяйств, имевших посевную площадь	-	-	33,3	33,3	-
Посевная площадь подсолнечника на зерно, га	-	-	29,0	41,0	-
в процентах от общей посевной площади подсолнечника на зерно	-	-	7,8	11,1	-
в среднем на одно хозяйство, га	-	-	29,0	41,0	-
Засеяно элитными семенами, в процентах от площади посевов	-	-	-	-	-

<sup>1)</sup> Данные приведены в целом на крестьянское (фермерское) хозяйство и индивидуального предпринимателя с учетом земель, используемых на территории других муниципальных образований

подсолнечника на зерно, гектаров						Хозяйства, не имевшие посевной площади	Итого
100,1 - 200	200,1 - 400	400,1- 600	600,1-800	свыше 800	всего		
0,9	0,9	-	-	-	7,0	93,0	100,0
12,5	12,5	-	-	-	100,0	x	x
140,0	320,0	-	-	-	697,0	x	697,0
20,1	45,9	-	-	-	100,0	x	100,0
140,0	320,0	-	-	-	87,1	x	6,1
-	-	-	-	-	-	x	-
-	1	-	-	-	3	22	25
-	4,0	-	-	-	12,0	88,0	100,0
-	33,3	-	-	-	100,0	x	x
-	300,0	-	-	-	370,0	x	370,0
-	81,1	-	-	-	100,0	x	100,0
-	300,0	-	-	-	123,3	x	14,8
-	-	-	-	-	-	x	-

**ГРУППИРОВКИ ЛИЧНЫХ ПОДСОБНЫХ ХОЗЯЙСТВ  
203. ГРУППИРОВКА ЛИЧНЫХ ПОДСОБНЫХ ХОЗЯЙСТВ**

	Хозяйства, имевшие				
	до 0,06	0,06 - 0,15	0,16 - 0,25	0,26 - 0,35	0,36 - 0,45
<b>Кабардино-Балкарская Республика</b>					
Число хозяйств, единиц	21086	38543	15015	4125	1333
в процентах от общего числа хозяйств	23,9	43,7	17,0	4,7	1,5
в процентах от числа хозяйств, имевших посевную площадь	25,8	47,2	18,4	5,1	1,6
Посевная площадь сельскохозяйственных культур, га	625,3	3803,6	2942,9	1211,3	526,5
в процентах от общей посевной площади	5,8	35,6	27,5	11,3	4,9
в среднем на одно хозяйство, га	0,0	0,1	0,2	0,3	0,4
<b>Муниципальные районы</b>					
Число хозяйств, единиц	20715	38476	15014	4125	1333
в процентах от общего числа хозяйств	23,6	43,9	17,1	4,7	1,5
в процентах от числа хозяйств, имевших посевную площадь	25,5	47,4	18,5	5,1	1,6
Посевная площадь сельскохозяйственных культур, га	615,9	3799,0	2942,7	1211,3	526,5
в процентах от общей посевной площади	5,8	35,6	27,6	11,3	4,9
в среднем на одно хозяйство, га	0,0	0,1	0,2	0,3	0,4
<b>Баксанский</b>					
Число хозяйств, единиц	5013	6814	2411	699	287
в процентах от общего числа хозяйств	28,3	38,5	13,6	3,9	1,6
в процентах от числа хозяйств, имевших посевную площадь	32,3	43,9	15,5	4,5	1,8
Посевная площадь сельскохозяйственных культур, га	150,8	689,6	474,2	205,9	113,9
в процентах от общей посевной площади	8,4	38,2	26,3	11,4	6,3
в среднем на одно хозяйство, га	0,0	0,1	0,2	0,3	0,4

**ПО РАЗМЕРУ ПОСЕВНЫХ ПЛОЩАДЕЙ  
ПО РАЗМЕРУ ОБЩЕЙ ПОСЕВНОЙ ПЛОЩАДИ ПОД УРОЖАЙ 2016 Г.**

посевную площадь, гектаров							Хозяйства, не имевшие посевной площади	Итого
0,46 - 0,65	0,66 - 1,00	1,01 - 2,5	2,51 - 10,00	10,01 - 20,0	свыше 20,00	всего		
659	585	239	68	4	-	81657	6590	88247
0,7	0,7	0,3	0,1	0,0	-	92,5	7,5	100,0
0,8	0,7	0,3	0,1	0,0	-	100,0	x	x
347,1	459,8	458,9	265,9	51,4	-	10692,6	x	10692,6
3,2	4,3	4,3	2,5	0,5	-	100,0	x	100,0
0,5	0,8	1,9	3,9	12,8	-	0,1	x	0,1
659	585	239	68	4	-	81218	6520	87738
0,8	0,7	0,3	0,1	0,0	-	92,6	7,4	100,0
0,8	0,7	0,3	0,1	0,0	-	100,0	x	x
347,1	459,8	458,9	265,9	51,4	-	10678,5	x	10678,5
3,3	4,3	4,3	2,5	0,5	-	100,0	x	100,0
0,5	0,8	1,9	3,9	12,8	-	0,1	x	0,1
236	54	1	-	-	-	15515	2184	17699
1,3	0,3	0,0	-	-	-	87,7	12,3	100,0
1,5	0,3	0,0	-	-	-	100,0	x	x
127,2	42,7	1,2	-	-	-	1805,4	x	1805,4
7,0	2,4	0,1	-	-	-	100,0	x	100,0
0,5	0,8	1,2	-	-	-	0,1	x	0,1

	Хозяйства, имевшие				
	до 0,06	0,06 - 0,15	0,16 - 0,25	0,26 - 0,35	0,36 - 0,45
<b>Зольский</b>					
Число хозяйств, единиц	870	2694	2031	906	311
в процентах от общего числа хозяйств	11,7	36,1	27,3	12,2	4,2
в процентах от числа хозяйств, имевших посевную площадь	12,1	37,4	28,2	12,6	4,3
Посевная площадь сельскохозяйственных культур, га	25,2	280,7	401,4	270,3	122,2
в процентах от общей посевной площади	1,4	15,8	22,6	15,2	6,9
в среднем на одно хозяйство, га	0,0	0,1	0,2	0,3	0,4
<b>Лескенский</b>					
Число хозяйств, единиц	864	3260	1671	394	92
в процентах от общего числа хозяйств	12,6	47,5	24,3	5,7	1,3
в процентах от числа хозяйств, имевших посевную площадь	13,7	51,7	26,5	6,2	1,5
Посевная площадь сельскохозяйственных культур, га	29,1	332,2	322,8	116,9	35,8
в процентах от общей посевной площади	3,4	39,0	37,9	13,7	4,2
в среднем на одно хозяйство, га	0,0	0,1	0,2	0,3	0,4
<b>Майский</b>					
Число хозяйств, единиц	776	2728	883	159	4
в процентах от общего числа хозяйств	16,9	59,6	19,3	3,5	0,1
в процентах от числа хозяйств, имевших посевную площадь	17,0	59,8	19,4	3,5	0,1
Посевная площадь сельскохозяйственных культур, га	26,4	262,8	171,2	45,0	1,5
в процентах от общей посевной площади	4,9	49,3	32,1	8,4	0,3
в среднем на одно хозяйство, га	0,0	0,1	0,2	0,3	0,4
<b>Прохладенский</b>					
Число хозяйств, единиц	4671	4741	1176	313	52

посевную площадь, гектаров							Хозяйства, не имевшие посевной площади	Итого
0,46 - 0,65	0,66 - 1,00	1,01 - 2,5	2,51 - 10,00	10,01 - 20,0	свыше 20,00	всего		
151	23	168	56	1	-	7211	242	7453
2,0	0,3	2,3	0,8	0,0	-	96,8	3,2	100,0
2,1	0,3	2,3	0,8	0,0	-	100,0	x	x
77,1	17,3	355,2	205,4	17,8	-	1772,7	x	1772,7
4,3	1,0	20,0	11,6	1,0	-	100,0	x	100,0
0,5	0,8	2,1	3,7	17,8	-	0,2	x	0,2
20	4	1	-	-	-	6306	564	6870
0,3	0,1	0,0	-	-	-	91,8	8,2	100,0
0,3	0,1	0,0	-	-	-	100,0	x	x
9,9	2,9	1,1	-	-	-	850,7	x	850,7
1,2	0,3	0,1	-	-	-	100,0	x	100,0
0,5	0,7	1,1	-	-	-	0,1	x	0,1
3	4	2	1	1	-	4561	20	4581
0,1	0,1	0,0	0,0	0,0	-	99,6	0,4	100,0
0,1	0,1	0,0	0,0	0,0	-	100,0	x	x
1,8	3,4	3,8	3,9	13,4	-	533,0	x	533,0
0,3	0,6	0,7	0,7	2,5	-	100,0	x	100,0
0,6	0,9	1,9	3,9	13,4	-	0,1	x	0,1
19	2	2	-	-	-	10976	616	11592

ГРУППИРОВКИ ОБЪЕКТОВ ПЕРЕПИСИ  
ПО РАЗМЕРУ ПОСЕВНЫХ ПЛОЩАДЕЙ

	Хозяйства, имевшие				
	до 0,06	0,06 - 0,15	0,16 - 0,25	0,26 - 0,35	0,36 - 0,45
в процентах от общего числа хозяйств	40,3	40,9	10,1	2,7	0,4
в процентах от числа хозяйств, имевших посевную площадь	42,6	43,2	10,7	2,9	0,5
Посевная площадь сельскохозяйственных культур, га	125,3	438,0	228,7	90,4	20,5
в процентах от общей посевной площади	13,6	47,7	24,9	9,9	2,2
в среднем на одно хозяйство, га	0,0	0,1	0,2	0,3	0,4
<b>Черекский</b>					
Число хозяйств, единиц	1772	2349	915	150	17
в процентах от общего числа хозяйств	30,7	40,7	15,9	2,6	0,3
в процентах от числа хозяйств, имевших посевную площадь	33,9	45,0	17,5	2,9	0,3
Посевная площадь сельскохозяйственных культур, га	54,1	215,2	184,9	41,9	6,8
в процентах от общей посевной площади	9,7	38,6	33,1	7,5	1,2
в среднем на одно хозяйство, га	0,0	0,1	0,2	0,3	0,4
<b>Терский</b>					
Число хозяйств, единиц	1078	3002	2066	551	139
в процентах от общего числа хозяйств	15,0	41,9	28,8	7,7	1,9
в процентах от числа хозяйств, имевших посевную площадь	15,5	43,3	29,8	7,9	2,0
Посевная площадь сельскохозяйственных культур, га	31,9	315,3	415,3	159,2	54,2
в процентах от общей посевной площади	3,1	30,1	39,7	15,2	5,2
в среднем на одно хозяйство, га	0,0	0,1	0,2	0,3	0,4
<b>Урванский</b>					
Число хозяйств, единиц	1092	5415	2844	580	150
в процентах от общего числа хозяйств	10,1	49,9	26,2	5,3	1,4
в процентах от числа хозяйств, имевших посевную площадь	10,8	53,6	28,2	5,7	1,5



посевную площадь, гектаров							Хозяйства, не имевшие посевной площади	Итого
0,46 - 0,65	0,66 - 1,00	1,01 - 2,5	2,51 - 10,00	10,01 - 20,0	свыше 20,00	всего		
0,2	0,0	0,0	-	-	-	94,7	5,3	100,0
0,2	0,0	0,0	-	-	-	100,0	x	x
9,9	1,5	3,6	-	-	-	917,9	x	917,9
1,1	0,2	0,4	-	-	-	100,0	x	100,0
0,5	0,7	1,8	-	-	-	0,1	x	0,1
4	-	11	4	1	-	5223	549	5772
0,1	-	0,2	0,1	0,0	-	90,5	9,5	100,0
0,1	-	0,2	0,1	0,0	-	100,0	x	x
2,0	-	19,3	23,8	10,1	-	558,2	x	558,2
0,4	-	3,5	4,3	1,8	-	100,0	x	100,0
0,5	-	1,8	5,9	10,1	-	0,1	x	0,1
77	19	4	3	-	-	6939	228	7167
1,1	0,3	0,1	0,0	-	-	96,8	3,2	100,0
1,1	0,3	0,1	0,0	-	-	100,0	x	x
39,3	15,7	6,8	8,2	-	-	1045,8	x	1045,8
3,8	1,5	0,6	0,8	-	-	100,0	x	100,0
0,5	0,8	1,7	2,7	-	-	0,2	x	0,1
20	-	-	-	-	-	10101	760	10861
0,2	-	-	-	-	-	93,0	7,0	100,0
0,2	-	-	-	-	-	100,0	x	x

ГРУППИРОВКИ ОБЪЕКТОВ ПЕРЕПИСИ  
ПО РАЗМЕРУ ПОСЕВНЫХ ПЛОЩАДЕЙ

	Хозяйства, имевшие				
	до 0,06	0,06 - 0,15	0,16 - 0,25	0,26 - 0,35	0,36 - 0,45
Посевная площадь сельскохозяйственных культур, га	36,6	572,7	548,0	169,7	58,5
в процентах от общей посевной площади	2,6	41,0	39,3	12,2	4,2
в среднем на одно хозяйство, га	0,0	0,1	0,2	0,3	0,4
<b>Чегемский</b>					
Число хозяйств, единиц	4394	6776	598	64	24
в процентах от общего числа хозяйств	32,5	50,1	4,4	0,5	0,2
в процентах от числа хозяйств, имевших посевную площадь	35,6	55,0	4,8	0,5	0,2
Посевная площадь сельскохозяйственных культур, га	130,2	619,8	113,6	18,7	9,7
в процентах от общей посевной площади	9,8	46,9	8,6	1,4	0,7
в среднем на одно хозяйство, га	0,0	0,1	0,2	0,3	0,4
<b>Эльбрусский</b>					
Число хозяйств, единиц	185	697	419	309	257
в процентах от общего числа хозяйств	8,4	31,5	19,0	14,0	11,6
в процентах от числа хозяйств, имевших посевную площадь	9,0	33,9	20,4	15,0	12,5
Посевная площадь сельскохозяйственных культур, га	6,5	72,6	82,6	93,3	103,5
в процентах от общей посевной площади	1,4	15,2	17,3	19,6	21,7
в среднем на одно хозяйство, га	0,0	0,1	0,2	0,3	0,4
<b>Городские округа</b>					
Число хозяйств, единиц	371	67	1	-	-
в процентах от общего числа хозяйств	72,9	13,2	0,2	-	-
в процентах от числа хозяйств, имевших посевную площадь	84,5	15,3	0,2	-	-
Посевная площадь сельскохозяйственных культур, га	9,4	4,6	0,2	-	-
в процентах от общей посевной площади	66,3	32,5	1,1	-	-

посевную площадь, гектаров							Хозяйства, не имевшие посевной площади	Итого
0,46 - 0,65	0,66 - 1,00	1,01 - 2,5	2,51 - 10,00	10,01 - 20,0	свыше 20,00	всего		
10,1	-	-	-	-	-	1395,5	x	1395,5
0,7	-	-	-	-	-	100,0	x	100,0
0,5	-	-	-	-	-	0,1	x	0,1
23	397	50	4	1	-	12331	1201	13532
0,2	2,9	0,4	0,0	0,0	-	91,1	8,9	100,0
0,2	3,2	0,4	0,0	0,0	-	100,0	x	x
12,2	316,0	67,9	24,6	10,1	-	1322,8	x	1322,8
0,9	23,9	5,1	1,9	0,8	-	100,0	x	100,0
0,5	0,8	1,4	6,2	10,1	-	0,1	x	0,1
106	82	-	-	-	-	2055	156	2211
4,8	3,7	-	-	-	-	92,9	7,1	100,0
5,2	4,0	-	-	-	-	100,0	x	x
57,6	60,4	-	-	-	-	476,4	x	476,4
12,1	12,7	-	-	-	-	100,0	x	100,0
0,5	0,7	-	-	-	-	0,2	x	0,2
-	-	-	-	-	-	439	70	509
-	-	-	-	-	-	86,2	13,8	100,0
-	-	-	-	-	-	100,0	x	x
-	-	-	-	-	-	14,2	x	14,2
-	-	-	-	-	-	100,0	x	100,0

	Хозяйства, имевшие				
	до 0,06	0,06 - 0,15	0,16 - 0,25	0,26 - 0,35	0,36 - 0,45
в среднем на одно хозяйство, га	0,0	0,1	0,2	-	-
<b>Нальчик</b>					
Число хозяйств, единиц	371	67	1	-	-
в процентах от общего числа хозяйств	72,9	13,2	0,2	-	-
в процентах от числа хозяйств, имевших посевную площадь	84,5	15,3	0,2	-	-
Посевная площадь сельскохозяйственных культур, га	9,4	4,6	0,2	-	-
в процентах от общей посевной площади	66,3	32,5	1,1	-	-
в среднем на одно хозяйство, га	0,0	0,1	0,2	-	-
<b>Баксан</b>					
Число хозяйств, единиц	-	-	-	-	-
в процентах от общего числа хозяйств	-	-	-	-	-
в процентах от числа хозяйств, имевших посевную площадь	-	-	-	-	-
Посевная площадь сельскохозяйственных культур, га	-	-	-	-	-
в процентах от общей посевной площади	-	-	-	-	-
в среднем на одно хозяйство, га	-	-	-	-	-
<b>Прохладный</b>					
Число хозяйств, единиц	-	-	-	-	-
в процентах от общего числа хозяйств	-	-	-	-	-
в процентах от числа хозяйств, имевших посевную площадь	-	-	-	-	-
Посевная площадь сельскохозяйственных культур, га	-	-	-	-	-
в процентах от общей посевной площади	-	-	-	-	-
в среднем на одно хозяйство, га	-	-	-	-	-

посевную площадь, гектаров							Хозяйства, не имевшие посевной площади	Итого
0,46 - 0,65	0,66 - 1,00	1,01 - 2,5	2,51 - 10,00	10,01 - 20,0	свыше 20,00	всего		
-	-	-	-	-	-	0,0	x	0,0
-	-	-	-	-	-	439	70	509
-	-	-	-	-	-	86,2	13,8	100,0
-	-	-	-	-	-	100,0	x	x
-	-	-	-	-	-	14,2	x	14,2
-	-	-	-	-	-	100,0	x	100,0
-	-	-	-	-	-	0,0	x	0,0
-	-	-	-	-	-	-	-	-
-	-	-	-	-	-	-	-	100,0
-	-	-	-	-	-	100,0	x	x
-	-	-	-	-	-	-	x	-
-	-	-	-	-	-	100,0	x	100,0
-	-	-	-	-	-	-	x	-
-	-	-	-	-	-	-	-	-
-	-	-	-	-	-	-	-	100,0
-	-	-	-	-	-	100,0	x	x
-	-	-	-	-	-	-	x	-
-	-	-	-	-	-	100,0	x	100,0
-	-	-	-	-	-	-	x	-

**204. ГРУППИРОВКА ЛИЧНЫХ ПОДСОБНЫХ ХОЗЯЙСТВ**

	Хозяйства, имевшие				
	до 0,06	0,06 - 0,08	0,09 - 0,12	0,13 - 0,15	0,16 - 0,20
<b>Кабардино-Балкарская Республика</b>					
Число хозяйств, единиц	46767	9079	8008	2620	2866
в процентах от общего числа хозяйств	53,0	10,3	9,1	3,0	3,2
в процентах от числа хозяйств, имевших посевную площадь	64,6	12,6	11,1	3,6	4,0
Посевная площадь картофеля, га	1284,1	618,2	809,2	376,3	535,0
в процентах от общей посевной площади картофеля	24,5	11,8	15,4	7,2	10,2
в среднем на одно хозяйство, га	0,0	0,1	0,1	0,1	0,2
<b>Муниципальные районы</b>					
Число хозяйств, единиц	46372	9078	8008	2620	2866
в процентах от общего числа хозяйств	52,9	10,3	9,1	3,0	3,3
в процентах от числа хозяйств, имевших посевную площадь	64,5	12,6	11,1	3,6	4,0
Посевная площадь картофеля, га	1277,2	618,1	809,2	376,3	535,0
в процентах от общей посевной площади картофеля	24,4	11,8	15,5	7,2	10,2
в среднем на одно хозяйство, га	0,0	0,1	0,1	0,1	0,2
<b>Баксанский</b>					
Число хозяйств, единиц	9085	1525	1835	667	488
в процентах от общего числа хозяйств	51,3	8,6	10,4	3,8	2,8
в процентах от числа хозяйств, имевших посевную площадь	63,8	10,7	12,9	4,7	3,4
Посевная площадь картофеля, га	249,4	105,1	184,6	96,4	90,8
в процентах от общей посевной площади картофеля	26,7	11,2	19,7	10,3	9,7
в среднем на одно хозяйство, га	0,0	0,1	0,1	0,1	0,2
<b>Зольский</b>					
Число хозяйств, единиц	1427	845	1268	765	1125

**ПО РАЗМЕРУ ПОСЕВНОЙ ПЛОЩАДИ КАРТОФЕЛЯ ПОД УРОЖАЙ 2016 Г.**

посевную площадь картофеля, гектаров							Хозяйства, не имевшие посевной площади	Итого
0,21 - 0,25	0,26 - 0,30	0,31 - 0,40	0,41 - 1,00	1,01 - 5,0	свыше 5,0	всего		
972	648	446	701	223	10	72340	15907	88247
1,1	0,7	0,5	0,8	0,3	0,0	82,0	18,0	100,0
1,3	0,9	0,6	1,0	0,3	0,0	100,0	x	x
227,3	186,0	158,7	460,6	508,8	74,5	5238,7	x	5238,7
4,3	3,5	3,0	8,8	9,7	1,4	100,0	x	100,0
0,2	0,3	0,4	0,7	2,3	7,5	0,1	x	0,1
972	648	446	701	223	10	71944	15794	87738
1,1	0,7	0,5	0,8	0,3	0,0	82,0	18,0	100,0
1,4	0,9	0,6	1,0	0,3	0,0	100,0	x	x
227,3	186,0	158,7	460,6	508,8	74,5	5231,9	x	5231,9
4,3	3,6	3,0	8,8	9,7	1,4	100,0	x	100,0
0,2	0,3	0,4	0,7	2,3	7,5	0,1	x	0,1
200	163	144	123	1	-	14231	3468	17699
1,1	0,9	0,8	0,7	0,0	-	80,4	19,6	100,0
1,4	1,1	1,0	0,9	0,0	-	100,0	x	x
46,3	46,5	50,9	63,9	1,1	-	9358,0	x	935,0
4,9	5,0	5,4	6,8	0,1	-	100,0	x	100,0
0,2	0,3	0,4	0,5	1,1	-	0,1	x	0,1
477	360	234	129	202	9	6841	612	7453

ГРУППИРОВКИ ОБЪЕКТОВ ПЕРЕПИСИ  
ПО РАЗМЕРУ ПОСЕВНЫХ ПЛОЩАДЕЙ

	Хозяйства, имевшие				
	до 0,06	0,06 - 0,08	0,09 - 0,12	0,13 - 0,15	0,16 - 0,20
в процентах от общего числа хозяйств	19,1	11,3	17,0	10,3	15,1
в процентах от числа хозяйств, имевших посевную площадь	20,9	12,4	18,5	11,2	16,4
Посевная площадь картофеля, га	46,0	59,1	130,8	110,7	212,2
в процентах от общей посевной площади картофеля	3,1	4,0	8,9	7,5	14,4
в среднем на одно хозяйство, га	0,0	0,1	0,1	0,1	0,2
<b>Лескенский</b>					
Число хозяйств, единиц	4356	658	237	49	120
в процентах от общего числа хозяйств	63,4	9,6	3,4	0,7	1,7
в процентах от числа хозяйств, имевших посевную площадь	80,0	12,1	4,4	0,9	2,2
Посевная площадь картофеля, га	128,7	43,9	24,0	7,1	23,3
в процентах от общей посевной площади картофеля	54,9	18,7	10,2	3,0	9,9
в среднем на одно хозяйство, га	0,0	0,1	0,1	0,1	0,2
<b>Майский</b>					
Число хозяйств, единиц	1595	1094	808	265	376
в процентах от общего числа хозяйств	34,8	23,9	17,6	5,8	8,2
в процентах от числа хозяйств, имевших посевную площадь	37,0	25,4	18,8	6,2	8,7
Посевная площадь картофеля, га	55,3	74,1	80,8	37,2	67,6
в процентах от общей посевной площади картофеля	15,1	20,2	22,0	10,1	18,4
в среднем на одно хозяйство, га	0,0	0,1	0,1	0,1	0,2
<b>Прохладненский</b>					
Число хозяйств, единиц	8172	1122	626	72	52
в процентах от общего числа хозяйств	70,5	9,7	5,4	0,6	0,4
в процентах от числа хозяйств, имевших посевную площадь	81,1	11,1	6,2	0,7	0,5



посевную площадь картофеля, гектаров							Хозяйства, не имевшие посевной площади	Итого
0,21 - 0,25	0,26 - 0,30	0,31 - 0,40	0,41 - 1,00	1,01 - 5,0	свыше 5,0	всего		
6,4	4,8	3,1	1,7	2,7	0,1	91,8	8,2	100,0
7,0	5,3	3,4	1,9	3,0	0,1	100,0	x	x
112,7	104,0	83,8	64,6	479,6	68,5	1471,9	x	1471,9
7,7	7,1	5,7	4,4	32,6	4,7	100,0	x	100,0
0,2	0,3	0,4	0,5	2,4	7,6	0,2	x	0,2
17	4	1	4	-	-	5446	1424	6870
0,2	0,1	0,0	0,1	-	-	79,3	20,7	100,0
0,3	0,1	0,0	0,1	-	-	100,0	x	x
3,9	1,2	0,4	2,3	-	-	234,6	x	234,6
1,6	0,5	0,2	1,0	-	-	100,0	x	100,0
0,2	0,3	0,4	0,6	-	-	0,0	x	0,0
105	46	14	-	2	1	4306	275	4581
2,3	1,0	0,3	-	0,0	0,0	94,0	6,0	100,0
2,4	1,1	0,3	-	0,0	0,0	100,0	x	x
24,0	13,1	4,7	-	3,8	6,1	366,6	x	366,6
6,6	3,6	1,3	-	1,0	1,7	100,0	x	100,0
0,2	0,3	0,3	-	1,9	6,1	0,1	x	0,1
10	14	4	2	-	-	10074	1518	11592
0,1	0,1	0,0	0,0	-	-	86,9	13,1	100,0
0,1	0,1	0,0	0,0	-	-	100,0	x	x

	Хозяйства, имевшие				
	до 0,06	0,06 - 0,08	0,09 - 0,12	0,13 - 0,15	0,16 - 0,20
Посевная площадь картофеля, га	207,4	75,8	62,1	10,4	9,9
в процентах от общей посевной площади картофеля	55,4	20,2	16,6	2,8	2,6
в среднем на одно хозяйство, га	0,0	0,1	0,1	0,1	0,2
<b>Черекский</b>					
Число хозяйств, единиц	3296	500	624	212	184
в процентах от общего числа хозяйств	57,1	8,7	10,8	3,7	3,2
в процентах от числа хозяйств, имевших посевную площадь	67,8	10,3	12,8	4,4	3,8
Посевная площадь картофеля, га	85,5	33,2	63,4	30,3	35,0
в процентах от общей посевной площади картофеля	32,9	12,8	24,4	11,6	13,5
в среднем на одно хозяйство, га	0,0	0,1	0,1	0,1	0,2
<b>Терский</b>					
Число хозяйств, единиц	4223	749	470	125	138
в процентах от общего числа хозяйств	58,9	10,5	6,6	1,7	1,9
в процентах от числа хозяйств, имевших посевную площадь	72,5	12,9	8,1	2,1	2,4
Посевная площадь картофеля, га	110,8	50,9	47,9	18,2	26,1
в процентах от общей посевной площади картофеля	37,4	17,1	16,1	6,1	8,8
в среднем на одно хозяйство, га	0,0	0,1	0,1	0,1	0,2
<b>Урванский</b>					
Число хозяйств, единиц	5783	882	545	134	132
в процентах от общего числа хозяйств	53,2	8,1	5,0	1,2	1,2
в процентах от числа хозяйств, имевших посевную площадь	77,2	11,8	7,3	1,8	1,8
Посевная площадь картофеля, га	169,4	59,2	54,9	19,4	24,8
в процентах от общей посевной площади картофеля	51,1	17,9	16,6	5,9	7,5

посевную площадь картофеля, гектаров							Хозяйства, не имевшие посевной площади	Итого
0,21 - 0,25	0,26 - 0,30	0,31 - 0,40	0,41 - 1,00	1,01 - 5,0	свыше 5,0	всего		
2,3	4,0	1,4	1,2	-	-	374,5	x	374,5
0,6	1,1	0,4	0,3	-	-	100,0	x	100,0
0,2	0,3	0,4	0,6	-	-	0,0	x	0,0
33	5	5	3	-	-	4862	910	5772
0,6	0,1	0,1	0,1	-	-	84,2	15,8	100,0
0,7	0,1	0,1	0,1	-	-	100,0	x	x
8,0	1,5	1,7	1,3	-	-	259,9	x	259,9
3,1	0,6	0,7	0,5	-	-	100,0	x	100,0
0,2	0,3	0,3	0,4	-	-	0,1	x	0,0
64	10	26	14	3	-	5822	1345	7167
0,9	0,1	0,4	0,2	0,0	-	81,2	18,8	100,0
1,1	0,2	0,4	0,2	0,1	-	100,0	x	x
15,3	2,8	9,5	9,0	6,2	-	296,7	x	296,7
5,2	0,9	3,2	3,0	2,1	-	100,0	x	100,0
0,2	0,3	0,4	0,6	2,1	-	0,1	x	0,0
11	5	-	-	-	-	7492	3369	10861
0,1	0,0	-	-	-	-	69,0	31,0	100,0
0,1	0,1	-	-	-	-	100,0	x	x
2,4	1,4	-	-	-	-	331,5	x	331,5
0,7	0,4	-	-	-	-	100,0	x	100,0

	Хозяйства, имевшие				
	до 0,06	0,06 - 0,08	0,09 - 0,12	0,13 - 0,15	0,16 - 0,20
в среднем на одно хозяйство, га	0,0	0,1	0,1	0,1	0,2
<b>Чегемский</b>					
Число хозяйств, единиц	7949	1335	992	101	58
в процентах от общего числа хозяйств	58,7	9,9	7,3	0,7	0,4
в процентах от числа хозяйств, имевших посевную площадь	73,0	12,3	9,1	0,9	0,5
Посевная площадь картофеля, га	208,2	91,2	98,6	14,5	10,6
в процентах от общей посевной площади картофеля	27,2	11,9	12,9	1,9	1,4
в среднем на одно хозяйство, га	0,0	0,1	0,1	0,1	0,2
<b>Эльбрусский</b>					
Число хозяйств, единиц	486	368	603	230	193
в процентах от общего числа хозяйств	22,0	16,6	27,3	10,4	8,7
в процентах от числа хозяйств, имевших посевную площадь	24,6	18,6	30,5	11,6	9,8
Посевная площадь картофеля, га	16,6	25,6	62,2	32,2	34,7
в процентах от общей посевной площади картофеля	8,5	13,0	31,6	16,3	17,6
в среднем на одно хозяйство, га	0,0	0,1	0,1	0,1	0,2
<b>Городские округа</b>					
Число хозяйств, единиц	395	1	-	-	-
в процентах от общего числа хозяйств	77,6	0,2	-	-	-
в процентах от числа хозяйств, имевших посевную площадь	99,7	0,3	-	-	-
Посевная площадь картофеля, га	6,8	0,1	-	-	-
в процентах от общей посевной площади картофеля	98,8	1,2	-	-	-
в среднем на одно хозяйство, га	0,0	0,1	-	-	-

посевную площадь картофеля, гектаров							Хозяйства, не имевшие посевной площади	Итого
0,21 - 0,25	0,26 - 0,30	0,31 - 0,40	0,41 - 1,00	1,01 - 5,0	свыше 5,0	всего		
0,2	0,3	-	-	-	-	0,0	x	0,0
3	9	7	423	15	-	10892	2640	13532
0,0	0,1	0,1	3,1	0,1	-	80,5	19,5	100,0
0,0	0,1	0,1	3,9	0,1	-	100,0	x	x
0,7	2,7	2,5	317,0	18,2	-	764,4	x	764,4
0,1	0,3	0,3	41,5	2,4	-	100,0	x	100,0
0,2	0,3	0,4	0,7	1,2	-	0,1	x	0,1
52	32	11	3	-	-	1978	233	2211
2,4	1,4	0,5	0,1	-	-	89,5	10,5	100,0
2,6	1,6	0,6	0,2	-	-	100,0	x	x
11,6	8,9	3,7	1,3	-	-	196,8	x	196,8
5,9	4,5	1,9	0,6	-	-	100,0	x	100,0
0,2	0,3	0,3	0,4	-	-	0,1	x	0,1
-	-	-	-	-	-	396	113	509
-	-	-	-	-	-	77,8	22,2	100,0
-	-	-	-	-	-	100,0	x	x
-	-	-	-	-	-	6,8	x	6,8
-	-	-	-	-	-	100,0	x	100,0
-	-	-	-	-	-	0,0	x	0,0

	Хозяйства, имевшие				
	до 0,06	0,06 - 0,08	0,09 - 0,12	0,13 - 0,15	0,16 - 0,20
<b>Нальчик</b>					
Число хозяйств, единиц	395	1	-	-	-
в процентах от общего числа хозяйств	77,6	0,2	-	-	-
в процентах от числа хозяйств, имевших посевную площадь	99,7	0,3	-	-	-
Посевная площадь картофеля, га	6,8	0,1	-	-	-
в процентах от общей посевной площади картофеля	98,8	1,2	-	-	-
в среднем на одно хозяйство, га	0,0	0,1	-	-	-
<b>Баксан</b>					
Число хозяйств, единиц	-	-	-	-	-
в процентах от общего числа хозяйств	-	-	-	-	-
в процентах от числа хозяйств, имевших посевную площадь	-	-	-	-	-
Посевная площадь картофеля, га	-	-	-	-	-
в процентах от общей посевной площади картофеля	-	-	-	-	-
в среднем на одно хозяйство, га	-	-	-	-	-
<b>Прохладный</b>					
Число хозяйств, единиц	-	-	-	-	-
в процентах от общего числа хозяйств	-	-	-	-	-
в процентах от числа хозяйств, имевших посевную площадь	-	-	-	-	-
Посевная площадь картофеля, га	-	-	-	-	-
в процентах от общей посевной площади картофеля	-	-	-	-	-
в среднем на одно хозяйство, га	-	-	-	-	-

посевную площадь картофеля, гектаров							Хозяйства, не имевшие посевной площади	Итого
0,21 - 0,25	0,26 - 0,30	0,31 - 0,40	0,41 - 1,00	1,01 - 5,0	свыше 5,0	всего		
-	-	-	-	-	-	396	113	509
-	-	-	-	-	-	77,8	22,2	100,0
-	-	-	-	-	-	100,0	x	x
-	-	-	-	-	-	6,8	x	6,8
-	-	-	-	-	-	100,0	x	100,0
-	-	-	-	-	-	0,0	x	0,0
-	-	-	-	-	-	-	-	-
-	-	-	-	-	-	-	-	100,0
-	-	-	-	-	-	100,0	x	x
-	-	-	-	-	-	-	x	-
-	-	-	-	-	-	100,0	x	100,0
-	-	-	-	-	-	-	x	-
-	-	-	-	-	-	-	-	-
-	-	-	-	-	-	-	-	100,0
-	-	-	-	-	-	100,0	x	x
-	-	-	-	-	-	-	x	-
-	-	-	-	-	-	100,0	x	100,0
-	-	-	-	-	-	-	x	-

**205. ГРУППИРОВКА ЛИЧНЫХ ПОДСОБНЫХ ХОЗЯЙСТВ ПО РАЗМЕРУ**

	Хозяйства, имевшие				
	до 0,03	0,03 - 0,05	0,06 - 0,08	0,09 - 0,12	0,13 - 0,15
<b>Кабардино-Балкарская Республика</b>					
Число хозяйств, единиц	21371	18867	9753	6434	2092
в процентах от общего числа хозяйств	24,2	21,4	11,1	7,3	2,4
в процентах от числа хозяйств, имевших посевную площадь	34,7	30,6	15,8	10,4	3,4
Посевная площадь овощей, га	240,4	669,0	640,7	640,4	289,1
в процентах от общей посевной площади овощей	7,2	20,0	19,2	19,2	8,7
в среднем на одно хозяйство, га	0,0	0,0	0,1	0,1	0,1
<b>Муниципальные районы</b>					
Число хозяйств, единиц	21075	18757	9747	6434	2092
в процентах от общего числа хозяйств	24,0	21,4	11,1	7,3	2,4
в процентах от числа хозяйств, имевших посевную площадь	34,4	30,6	15,9	10,5	3,4
Посевная площадь овощей, га	236,7	665,9	640,3	640,4	289,1
в процентах от общей посевной площади овощей	7,1	20,0	19,2	19,2	8,7
в среднем на одно хозяйство, га	0,0	0,0	0,1	0,1	0,1
<b>Баксанский</b>					
Число хозяйств, единиц	2814	2937	1806	1218	404
в процентах от общего числа хозяйств	15,9	16,6	10,2	6,9	2,3
в процентах от числа хозяйств, имевших посевную площадь	29,0	30,3	18,6	12,6	4,2
Посевная площадь овощей, га	34,6	107,4	119,8	121,1	56,8
в процентах от общей посевной площади овощей	6,2	19,3	21,6	21,8	10,2
в среднем на одно хозяйство, га	0,0	0,0	0,1	0,1	0,1
<b>Зольский</b>					
Число хозяйств, единиц	2438	1154	415	262	62



**ПОСЕВНОЙ ПЛОЩАДИ ОВОЩЕЙ ОТКРЫТОГО ГРУНТА ПОД УРОЖАЙ 2016 Г.**

посевную площадь овощей, гектаров							Хозяйства, не имевшие посевной площади	Итого
0,16 - 0,20	0,21 - 0,30	0,31 - 0,50	0,51 - 1,00	1,01 - 5,0	свыше 5,0	всего		
1687	921	334	148	53	4	61664	26583	88247
1,9	1,0	0,4	0,2	0,1	0,0	69,9	30,1	100,0
2,7	1,5	0,5	0,2	0,1	0,0	100,0	x	x
301,1	224,7	121,4	91,4	89,5	32,4	3340,2	x	3340,2
9,0	6,7	3,6	2,7	2,7	1,0	100,0	x	100,0
0,2	0,2	0,4	0,6	1,7	8,1	0,1	x	0,0
1687	921	334	148	53	4	61252	26486	87738
1,9	1,0	0,4	0,2	0,1	0,0	69,8	30,2	100,0
2,8	1,5	0,5	0,2	0,1	0,0	100,0	x	x
301,1	224,7	121,4	91,4	89,5	32,4	3332,9	x	3332,9
9,0	6,7	3,6	2,7	2,7	1,0	100,0	x	100,0
0,2	0,2	0,4	0,6	1,7	8,1	0,1	x	0,0
311	149	52	7	-	-	9698	8001	17699
1,8	0,8	0,3	0,0	-	-	54,8	45,2	100,0
3,2	1,5	0,5	0,1	-	-	100,0	x	x
55,6	35,9	20,6	3,9	-	-	555,7	x	555,7
10,0	6,5	3,7	0,7	-	-	100,0	x	100,0
0,2	0,2	0,4	0,6	-	-	0,1	x	0,0
53	34	12	2	13	-	4445	3008	7453

	Хозяйства, имевшие				
	до 0,03	0,03 - 0,05	0,06 - 0,08	0,09 - 0,12	0,13 - 0,15
в процентах от общего числа хозяйств	32,7	15,5	5,6	3,5	0,8
в процентах от числа хозяйств, имевших посевную площадь	54,8	26,0	9,3	5,9	1,4
Посевная площадь овощей, га	26,7	39,1	26,7	25,4	8,7
в процентах от общей посевной площади овощей	15,0	22,1	15,1	14,3	4,9
в среднем на одно хозяйство, га	0,0	0,0	0,1	0,1	0,1
<b>Лескенский</b>					
Число хозяйств, единиц	658	1390	1333	805	322
в процентах от общего числа хозяйств	9,6	20,2	19,4	11,7	4,7
в процентах от числа хозяйств, имевших посевную площадь	13,1	27,6	26,5	16,0	6,4
Посевная площадь овощей, га	9,0	51,2	86,7	80,4	44,1
в процентах от общей посевной площади овощей	2,4	13,6	23,0	21,3	11,7
в среднем на одно хозяйство, га	0,0	0,0	0,1	0,1	0,1
<b>Майский</b>					
Число хозяйств, единиц	2232	1321	240	135	25
в процентах от общего числа хозяйств	48,7	28,8	5,2	2,9	0,5
в процентах от числа хозяйств, имевших посевную площадь	55,2	32,7	5,9	3,3	0,6
Посевная площадь овощей, га	22,4	42,0	15,3	13,6	3,4
в процентах от общей посевной площади овощей	17,6	32,9	12,0	10,7	2,7
в среднем на одно хозяйство, га	0,0	0,0	0,1	0,1	0,1
<b>Прохладненский</b>					
Число хозяйств, единиц	4923	2730	1144	486	154
в процентах от общего числа хозяйств	42,5	23,6	9,9	4,2	1,3
в процентах от числа хозяйств, имевших посевную площадь	51,2	28,4	11,9	5,1	1,6

посевную площадь овощей, гектаров							Хозяйства, не имевшие посевной площади	Итого
0,16 - 0,20	0,21 - 0,30	0,31 - 0,50	0,51 - 1,00	1,01 - 5,0	свыше 5,0	всего		
0,7	0,5	0,2	0,0	0,2	-	59,6	40,4	100,0
1,2	0,8	0,3	0,0	0,3	-	100,0	x	x
9,7	8,9	4,5	1,4	26,1	-	177,2	x	177,2
5,5	5,0	2,6	0,8	14,7	-	100,0	x	100,0
0,2	0,3	0,4	0,7	2,0	-	0,0	x	0,0
361	150	17	-	-	-	5036	1834	6870
5,3	2,2	0,2	-	-	-	73,3	26,7	100,0
7,2	3,0	0,3	-	-	-	100,0	x	x
64,7	35,0	6,0	-	-	-	377,0	x	377,0
17,2	9,3	1,6	-	-	-	100,0	x	100,0
0,2	0,2	0,4	-	-	-	0,1	x	0,1
43	36	5	2	1	1	4041	540	4581
0,9	0,8	0,1	0,0	0,0	0,0	88,2	11,8	100,0
1,1	0,9	0,1	0,0	0,0	0,0	100,0	x	x
7,7	8,8	1,9	1,2	3,9	7,3	127,5	x	127,5
6,0	6,9	1,5	1,0	3,0	5,7	100,0	x	100,0
0,2	0,2	0,4	0,6	3,9	7,3	0,0	x	0,0
95	69	17	1	2	-	9621	1971	11592
0,8	0,6	0,1	0,0	0,0	-	83,0	17,0	100,0
1,0	0,7	0,2	0,0	0,0	-	100,0	x	x

ГРУППИРОВКИ ОБЪЕКТОВ ПЕРЕПИСИ  
ПО РАЗМЕРУ ПОСЕВНЫХ ПЛОЩАДЕЙ

	Хозяйства, имевшие				
	до 0,03	0,03 - 0,05	0,06 - 0,08	0,09 - 0,12	0,13 - 0,15
Посевная площадь овощей, га	48,4	94,4	73,7	48,2	21,4
в процентах от общей посевной площади овощей	14,7	28,7	22,4	14,6	6,5
в среднем на одно хозяйство, га	0,0	0,0	0,1	0,1	0,1
<b>Черекский</b>					
Число хозяйств, единиц	1325	1470	570	491	117
в процентах от общего числа хозяйств	23,0	25,5	9,9	8,5	2,0
в процентах от числа хозяйств, имевших посевную площадь	32,5	36,1	14,0	12,1	2,9
Посевная площадь овощей, га	15,0	51,7	37,7	49,6	16,1
в процентах от общей посевной площади овощей	7,9	27,3	19,9	26,2	8,5
в среднем на одно хозяйство, га	0,0	0,0	0,1	0,1	0,1
<b>Терский</b>					
Число хозяйств, единиц	968	1289	1280	1099	404
в процентах от общего числа хозяйств	13,5	18,0	17,9	15,3	5,6
в процентах от числа хозяйств, имевших посевную площадь	17,7	23,6	23,4	20,1	7,4
Посевная площадь овощей, га	12,7	46,7	86,1	110,3	54,9
в процентах от общей посевной площади овощей	3,2	11,6	21,5	27,5	13,7
в среднем на одно хозяйство, га	0,0	0,0	0,1	0,1	0,1
<b>Урванский</b>					
Число хозяйств, единиц	1267	2428	1600	1112	451
в процентах от общего числа хозяйств	11,7	22,4	14,7	10,2	4,2
в процентах от числа хозяйств, имевших посевную площадь	17,5	33,5	22,1	15,3	6,2
Посевная площадь овощей, га	16,2	89,2	104,6	110,9	62,5
в процентах от общей посевной площади овощей	3,5	19,3	22,7	24,0	13,6

посевную площадь овощей, гектаров							Хозяйства, не имевшие посевной площади	Итого
0,16 - 0,20	0,21 - 0,30	0,31 - 0,50	0,51 - 1,00	1,01 - 5,0	свыше 5,0	всего		
16,8	17,2	5,6	0,7	2,9	-	329,2	x	329,2
5,1	5,2	1,7	0,2	0,9	-	100,0	x	100,0
0,2	0,2	0,3	0,7	1,5	-	0,0	x	0,0
81	18	2	-	-	-	4074	1698	5772
1,4	0,3	0,0	-	-	-	70,6	29,4	100,0
2,0	0,4	0,0	-	-	-	100,0	x	x
14,6	4,3	0,6	-	-	-	189,6	x	189,6
7,7	2,2	0,3	-	-	-	100,0	x	100,0
0,2	0,2	0,3	-	-	-	0,0	x	0,0
275	127	18	-	2	-	5462	1705	7167
3,8	1,8	0,3	-	0,0	-	76,2	23,8	100,0
5,0	2,3	0,3	-	0,0	-	100,0	x	x
48,1	30,6	6,4	-	5,5	-	401,1	x	401,1
12,0	7,6	1,6	-	1,4	-	100,0	x	100,0
0,2	0,2	0,4	-	2,7	-	0,1	x	0,1
280	94	16	-	-	-	7248	3613	10861
2,6	0,9	0,1	-	-	-	66,7	33,3	100,0
3,9	1,3	0,2	-	-	-	100,0	x	x
49,3	22,5	6,2	-	-	-	461,4	x	461,4
10,7	4,9	1,3	-	-	-	100,0	x	100,0

	Хозяйства, имевшие				
	до 0,03	0,03 - 0,05	0,06 - 0,08	0,09 - 0,12	0,13 - 0,15
в среднем на одно хозяйство, га	0,0	0,0	0,1	0,1	0,1
<b>Чегемский</b>					
Число хозяйств, единиц	3781	3886	1286	705	94
в процентах от общего числа хозяйств	27,9	28,7	9,5	5,2	0,7
в процентах от числа хозяйств, имевших посевную площадь	38,4	39,5	13,1	7,2	1,0
Посевная площадь овощей, га	47,1	138,0	85,0	68,9	12,9
в процентах от общей посевной площади овощей	10,6	31,1	19,2	15,5	2,9
в среднем на одно хозяйство, га	0,0	0,0	0,1	0,1	0,1
<b>Эльбрусский</b>					
Число хозяйств, единиц	669	152	73	121	59
в процентах от общего числа хозяйств	30,3	6,9	3,3	5,5	2,7
в процентах от числа хозяйств, имевших посевную площадь	37,6	8,5	4,1	6,8	3,3
Посевная площадь овощей, га	4,5	6,2	4,7	12,2	8,4
в процентах от общей посевной площади овощей	1,6	2,3	1,8	4,5	3,1
в среднем на одно хозяйство, га	0,0	0,0	0,1	0,1	0,1
<b>Городские округа</b>					
Число хозяйств, единиц	296	110	6	-	-
в процентах от общего числа хозяйств	58,2	21,6	1,2	-	-
в процентах от числа хозяйств, имевших посевную площадь	71,8	26,7	1,5	-	-
Посевная площадь овощей, га	3,7	3,2	0,4	-	-
в процентах от общей посевной площади овощей	51,2	43,2	5,6	-	-
в среднем на одно хозяйство, га	0,0	0,0	0,1	-	-

посевную площадь овощей, гектаров							Хозяйства, не имевшие посевной площади	Итого
0,16 - 0,20	0,21 - 0,30	0,31 - 0,50	0,51 - 1,00	1,01 - 5,0	свыше 5,0	всего		
0,2	0,2	0,4	-	-	-	0,1	x	0,0
37	17	-	5	35	3	9849	3683	13532
0,3	0,1	-	0,0	0,3	0,0	72,8	27,2	100,0
0,4	0,2	-	0,1	0,4	0,0	100,0	x	x
6,3	4,1	-	5,0	51,3	25,1	443,6	x	443,6
1,4	0,9	-	1,1	11,6	5,6	100,0	x	100,0
0,2	0,2	-	1,0	1,5	8,4	0,0	x	0,0
151	227	195	131	-	-	1778	433	2211
6,8	10,3	8,8	5,9	-	-	80,4	19,6	100,0
8,5	12,8	11,0	7,4	-	-	100,0	x	x
28,3	57,4	69,7	79,1	-	-	270,5	x	270,5
10,5	21,2	25,8	29,2	-	-	100,0	x	100,0
0,2	0,3	0,4	0,6	-	-	0,2	x	0,1
-	-	-	-	-	-	412	97	509
-	-	-	-	-	-	80,9	19,1	100,0
-	-	-	-	-	-	100,0	x	x
-	-	-	-	-	-	7,3	x	7,3
-	-	-	-	-	-	100,0	x	100,0
-	-	-	-	-	-	0,0	x	0,0

	Хозяйства, имевшие				
	до 0,03	0,03 - 0,05	0,06 - 0,08	0,09 - 0,12	0,13 - 0,15
<b>Нальчик</b>					
Число хозяйств, единиц	296	110	6	-	-
в процентах от общего числа хозяйств	58,2	21,6	1,2	-	-
в процентах от числа хозяйств, имевших посевную площадь	71,8	26,7	1,5	-	-
Посевная площадь овощей, га	3,7	3,2	0,4	-	-
в процентах от общей посевной площади овощей	51,2	43,2	5,6	-	-
в среднем на одно хозяйство, га	0,0	0,0	0,1	-	-
<b>Баксан</b>					
Число хозяйств, единиц	-	-	-	-	-
в процентах от общего числа хозяйств	-	-	-	-	-
в процентах от числа хозяйств, имевших посевную площадь	-	-	-	-	-
Посевная площадь овощей, га	-	-	-	-	-
в процентах от общей посевной площади овощей	-	-	-	-	-
в среднем на одно хозяйство, га	-	-	-	-	-
<b>Прохладный</b>					
Число хозяйств, единиц	-	-	-	-	-
в процентах от общего числа хозяйств	-	-	-	-	-
в процентах от числа хозяйств, имевших посевную площадь	-	-	-	-	-
Посевная площадь овощей, га	-	-	-	-	-
в процентах от общей посевной площади овощей	-	-	-	-	-
в среднем на одно хозяйство, га	-	-	-	-	-



посевную площадь овощей, гектаров							Хозяйства, не имевшие посевной площади	Итого
0,16 - 0,20	0,21 - 0,30	0,31 - 0,50	0,51 - 1,00	1,01 - 5,0	свыше 5,0	всего		
-	-	-	-	-	-	412	97	509
-	-	-	-	-	-	80,9	19,1	100,0
-	-	-	-	-	-	100,0	x	x
-	-	-	-	-	-	7,3	x	7,3
-	-	-	-	-	-	100,0	x	100,0
-	-	-	-	-	-	0,0	x	0,0
-	-	-	-	-	-	-	-	-
-	-	-	-	-	-	-	-	100,0
-	-	-	-	-	-	100,0	x	x
-	-	-	-	-	-	-	x	-
-	-	-	-	-	-	100,0	x	100,0
-	-	-	-	-	-	-	x	-
-	-	-	-	-	-	-	-	-
-	-	-	-	-	-	-	-	100,0
-	-	-	-	-	-	100,0	x	x
-	-	-	-	-	-	-	x	-
-	-	-	-	-	-	100,0	x	100,0
-	-	-	-	-	-	-	x	-

## МЕТОДОЛОГИЧЕСКИЕ ПОЯСНЕНИЯ

**В хозяйства всех категорий** включены сельскохозяйственные организации, крестьянские (фермерские) хозяйства, индивидуальные предприниматели и хозяйства населения.

К **сельскохозяйственным организациям** отнесены хозяйственные товарищества, общества и партнерства (в том числе публичные и непубличные акционерные общества), производственные кооперативы, родовые общины, унитарные предприятия, подсобные сельскохозяйственные предприятия несельскохозяйственных организаций.

В соответствии с официальной статистической методологией Росстата в рамках Всероссийской сельскохозяйственной переписи 2016 г. к **подсобным сельскохозяйственным предприятиям несельскохозяйственных организаций** отнесены хозяйства, имеющие посевные площади сельскохозяйственных культур не менее 50 гектаров и (или) не менее 10 голов крупного рогатого скота, или не менее 5 голов коров, или не менее 20 голов свиней, или не менее 15 голов овец или коз, или не менее 100 голов птицы, или не менее 10 голов лошадей.

К **малым сельскохозяйственным предприятиям (включая микропредприятия)** отнесены юридические лица - коммерческие организации, внесенные в единый государственный реестр юридических лиц и соответствующие условиям, установленным Федеральным законом от 24 июля 2007 г. № 209-ФЗ «О развитии малого и среднего предпринимательства в Российской Федерации».

**Крестьянское (фермерское) хозяйство** - объединение граждан, связанных родством и (или) свойством, имеющих в общей собственности имущество и совместно осуществляющих производственную и иную хозяйственную деятельность (производство, переработку, хранение, транспортировку и реализацию сельскохозяйственной продукции), основанную на их личном участии (статья 1 Федерального закона от 11 июня 2003 г. № 74-ФЗ «О крестьянском (фермерском) хозяйстве»).

**Индивидуальный предприниматель** - гражданин (физическое лицо), занимающийся предпринимательской деятельностью без образования юридического лица с момента его государственной регистрации в соответствии со статьей 23 Гражданского кодекса Российской Федерации и заявивший в Свидетельстве о государственной регистрации виды деятельности, отнесенные согласно Общероссийскому классификатору видов экономической деятельности (ОКВЭД) к сельскому хозяйству.

К **хозяйствам населения** отнесены личные подсобные и другие индивидуальные хозяйства граждан, а также хозяйства граждан, имеющих земельные участки в садоводческих, огороднических и дачных некоммерческих объединениях.

**Личное подсобное хозяйство** - форма непредпринимательской деятельности по производству и переработке сельскохозяйственной продукции, осуществляемой личным трудом гражданина и членов его семьи в целях удовлетворения личных потребностей на земельном участке, предоставленном или приобретенном для ведения личного подсобного хозяйства. Землепользование хозяйств может состоять из приусадебных и полевых участков (статьи 2,4 Федерального закона от 7 июля 2003 г. № 112-ФЗ «О личном подсобном хозяйстве»).

К другим индивидуальным хозяйствам граждан отнесены:

- граждане, имеющие земельные участки для индивидуального жилищного строительства с площадью 4 и более соток и занимающиеся сельскохозяйственным производством;
- граждане, имеющие земельные участки (садовые, огородные, дачные и другие), не входящие в некоммерческие объединения граждан;
- граждане, не имеющие земли, но имеющие сельскохозяйственных животных.

**Садоводческое, огородническое, дачное некоммерческое объединение граждан** - некоммерческая организация, учрежденная гражданами на добровольных началах для содействия ее членам в решении общих социально-хозяйственных задач ведения садоводства, огородничества и дачного хозяйства (статья 1 Федерального закона от 15 апреля 1998 г. № 66-ФЗ «О садоводческих, огороднических и дачных некоммерческих объединениях граждан»).

**В посевной площади** сельскохозяйственных культур организации (хозяйства) показывается посевная площадь, находящаяся в пользовании организации (хозяйства) на дату проведения переписи (с учетом арендованной, но без учета сданной в аренду) на территории других муниципальных образований.

**Табл. 195-205. Посевные площади** - часть пашни, занятая под посевы сельскохозяйственных культур.

Данные в группировках по размеру посевных площадей основных сельскохозяйственных культур (**табл. 195-205**) приведены по сельскохозяйственным организациям (хозяйствам), осуществлявшим сельскохозяйственную деятельность в 2016 году.





## ДИАГРАММЫ

## 1. СТРУКТУРА ОБЩЕЙ ПОСЕВНОЙ ПЛОЩАДИ СЕЛЬСКОХОЗЯЙСТВЕННЫХ КУЛЬТУР ПОД УРОЖАЙ 2006 И 2016 ГГ. ПО КАТЕГОРИЯМ ХОЗЯЙСТВ<sup>1)</sup>

(в процентах от общей посевной площади в хозяйствах всех категорий)

2006

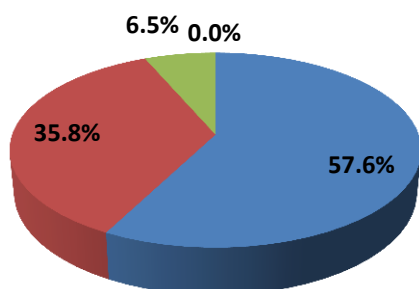

2016

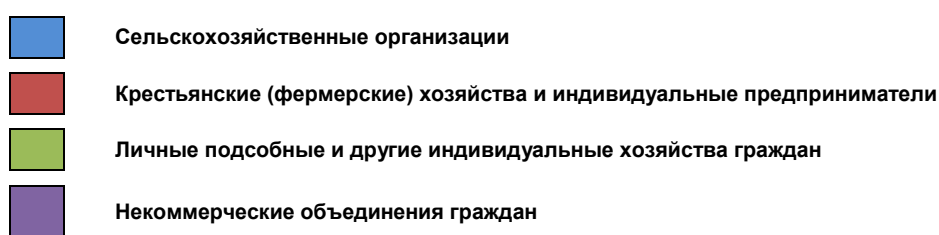
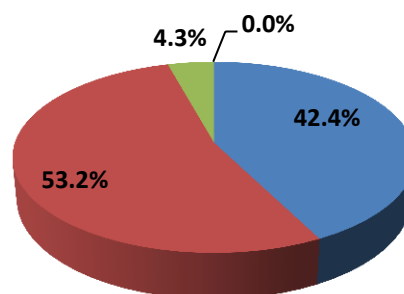

<sup>1)</sup> Структура общей посевной площади сельскохозяйственных организаций, крестьянских (фермерских) хозяйств и индивидуальных предпринимателей приведена без учета арендованной площади на территории других муниципальных образований.

## 2. СТРУКТУРА ОБЩЕЙ ПОСЕВНОЙ ПЛОЩАДИ СЕЛЬСКОХОЗЯЙСТВЕННЫХ КУЛЬТУР ПОД УРОЖАЙ 2016 Г. ПО КАТЕГОРИЯМ ХОЗЯЙСТВ<sup>1)</sup>

(в процентах от общей посевной площади в хозяйствах всех категорий)

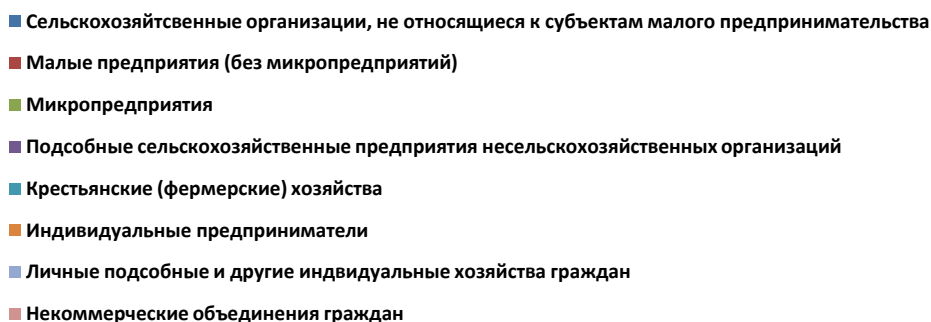
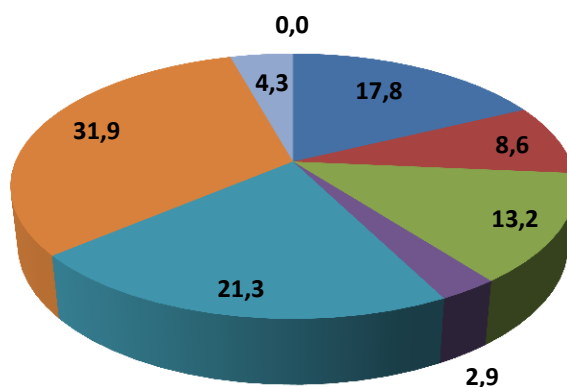

<sup>1)</sup> Структура общей посевной площади приведена по сельскохозяйственным организациям, крестьянским (фермерским) хозяйствам и индивидуальным предпринимателям без учета арендованной площади на территории других муниципальных образований.

### 3. СТРУКТУРА ПОСЕВНЫХ ПЛОЩАДЕЙ ПОД УРОЖАЙ 2006 И 2016 ГГ. ПО ВИДАМ СЕЛЬСКОХОЗЯЙСТВЕННЫХ КУЛЬТУР ПО КАТЕГОРИЯМ ХОЗЯЙСТВ<sup>1)</sup>

(в процентах от общей посевной площади соответствующей категории хозяйств)

2006

2016

#### Сельскохозяйственные организации

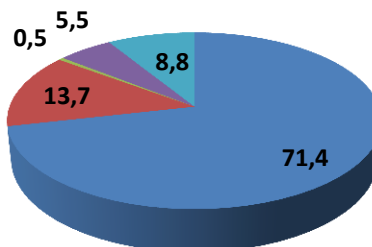
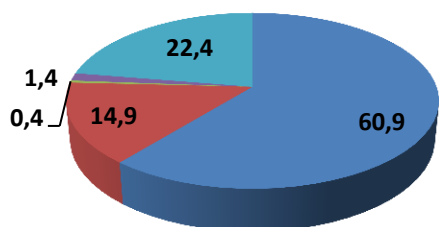

#### Крестьянские (фермерские) хозяйства и индивидуальные предприниматели

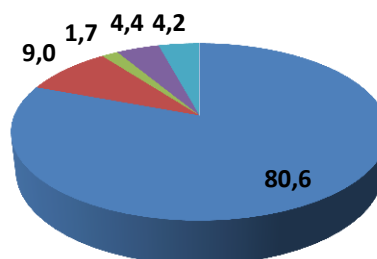
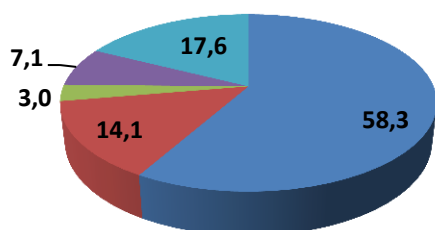

#### Личные подсобные хозяйства

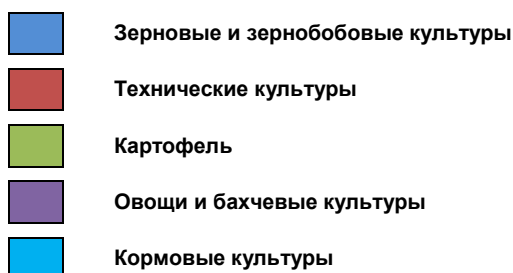
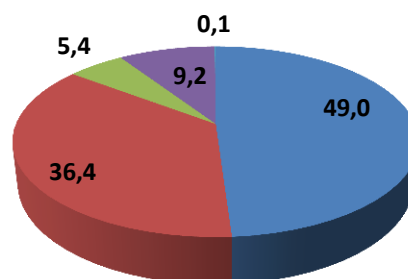
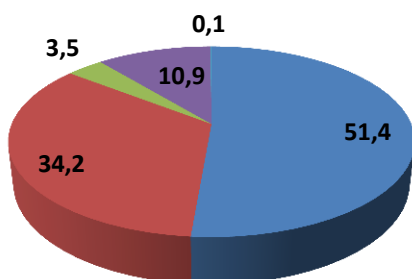

<sup>1)</sup> Структура общей посевной площади приведена по сельскохозяйственным организациям, крестьянским (фермерским) хозяйствам и индивидуальным предпринимателям без учета арендованной площади на территории других муниципальных образований.

2006

2016

Садоводческие некоммерческие объединения граждан

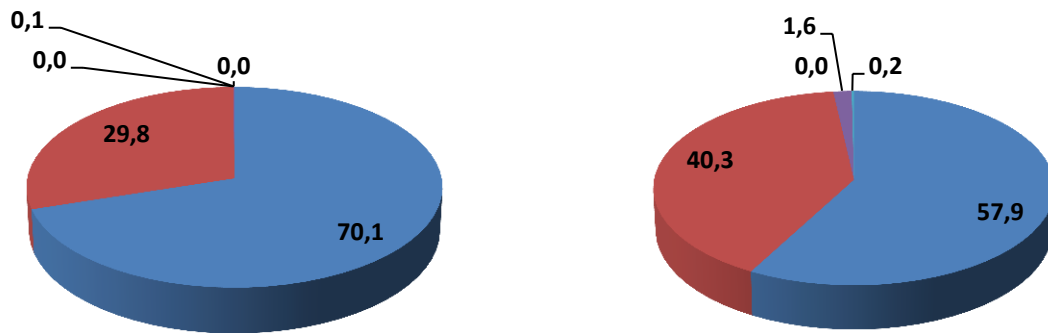

Огороднические некоммерческие объединения граждан

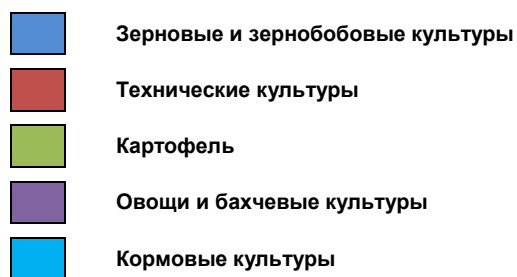
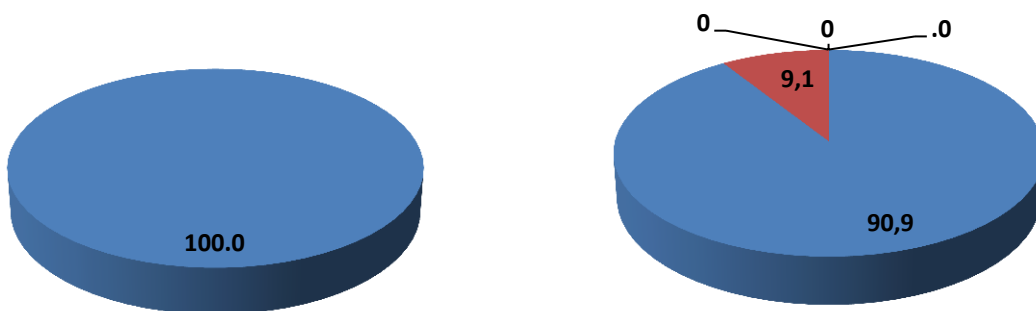



**4. СРЕДНИЙ РАЗМЕР ОБЩЕЙ ПОСЕВНОЙ ПЛОЩАДИ СЕЛЬСКОХОЗЯЙСТВЕННЫХ КУЛЬТУР ПОД УРОЖАЙ 2016 Г. В СЕЛЬСКОХОЗЯЙСТВЕННЫХ ОРГАНИЗАЦИЯХ, НЕ ОТНОСЯЩИХСЯ К СУБЪЕКТАМ МАЛОГО ПРЕДПРИНИМАТЕЛЬСТВА <sup>1)</sup>**

(гектаров)

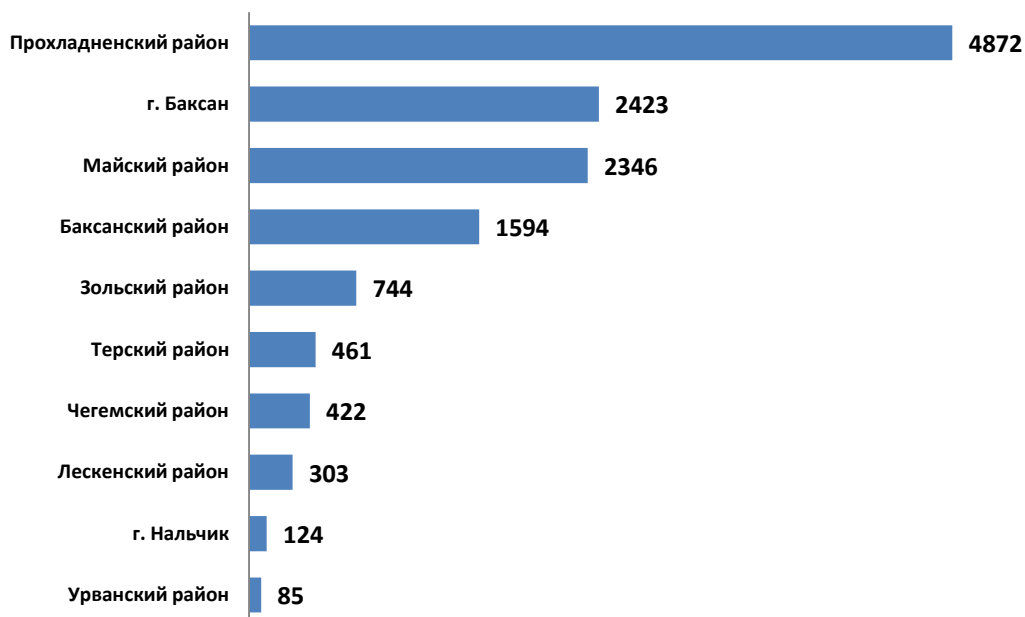

<sup>1)</sup> Структура общей посевной площади приведена по сельскохозяйственным организациям, не относящимся к субъектам малого предпринимательства без учета арендованной площади на территории других муниципальных образований.

**5. СРЕДНИЙ РАЗМЕР ОБЩЕЙ ПОСЕВНОЙ ПЛОЩАДИ СЕЛЬСКОХОЗЯЙСТВЕННЫХ КУЛЬТУР ПОД УРОЖАЙ 2016 Г. В МАЛЫХ СЕЛЬСКОХОЗЯЙСТВЕННЫХ ПРЕДПРИЯТИЯХ (БЕЗ МИКРОПРЕДПРИЯТИЙ) <sup>1)2)</sup>**

(гектаров)

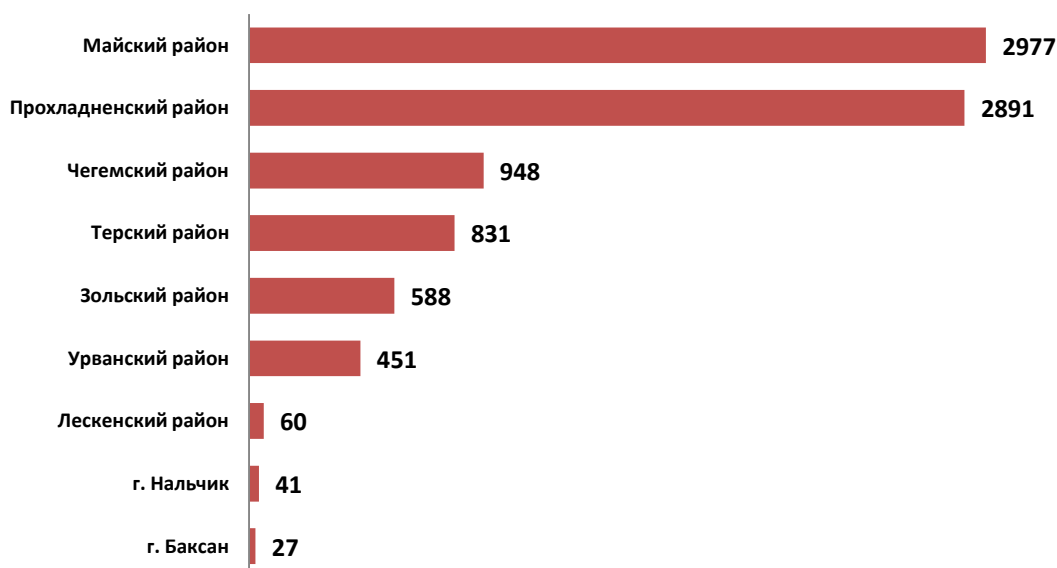

<sup>1)</sup> В расчете на одно малое сельскохозяйственное предприятие (без микропредприятий), имевшее общую посевную площадь

<sup>2)</sup> Структура общей посевной площади приведена по малым сельскохозяйственным предприятиям (без микропредприятий) без учета арендованной площади на территории других муниципальных образований.

**6. СРЕДНИЙ РАЗМЕР ОБЩЕЙ ПОСЕВНОЙ ПЛОЩАДИ СЕЛЬСКОХОЗЯЙСТВЕННЫХ КУЛЬТУР  
ПОД УРОЖАЙ 2016 Г. В КРЕСТЬЯНСКИХ (ФЕРМЕРСКИХ) ХОЗЯЙСТВАХ<sup>1)2)</sup>**  
(гектаров)

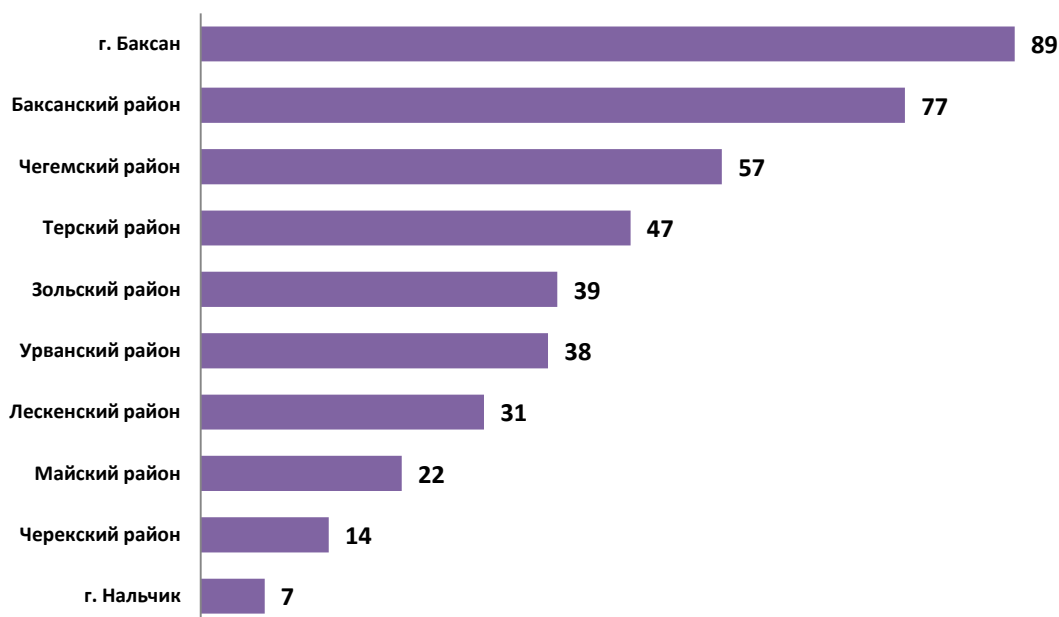

<sup>1)</sup> В расчете на одно крестьянское (фермерское) хозяйство, имевшее общую посевную площадь.

<sup>2)</sup> Структура общей посевной площади приведена по крестьянским (фермерским) хозяйствам без учета арендованной площади на территории других муниципальных образований.

**7. СРЕДНИЙ РАЗМЕР ОБЩЕЙ ПОСЕВНОЙ ПЛОЩАДИ СЕЛЬСКОХОЗЯЙСТВЕННЫХ КУЛЬТУР  
ПОД УРОЖАЙ 2016 Г. У ИНДИВИДУАЛЬНЫХ ПРЕДПРИНИМАТЕЛЕЙ<sup>1)</sup>**  
(гектаров)

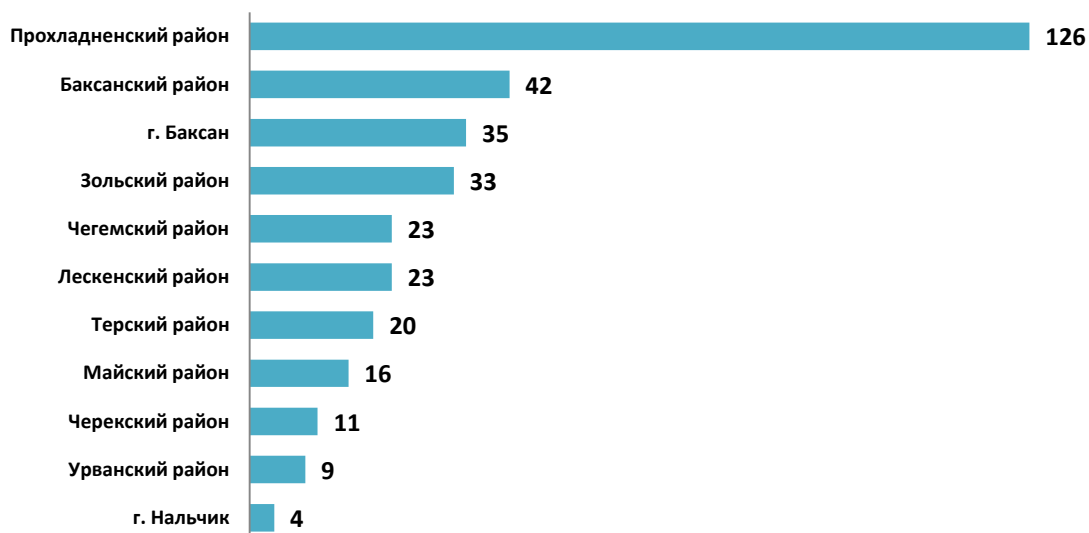

<sup>1)</sup> Структура общей посевной площади приведена по индивидуальным предпринимателям без учета арендованной площади на территории других муниципальных образований.

<sup>2)</sup> В расчете на одного индивидуального предпринимателя, имевшего общую посевную площадь.

**8. СРЕДНИЙ РАЗМЕР ОБЩЕЙ ПОСЕВНОЙ ПЛОЩАДИ СЕЛЬСКОХОЗЯЙСТВЕННЫХ КУЛЬТУР  
ПОД УРОЖАЙ 2016 Г. В ЛИЧНЫХ ПОДСОБНЫХ И ДРУГИХ ИНДИВИДУАЛЬНЫХ ХОЗЯЙСТВАХ  
ГРАЖДАН<sup>1)</sup>  
(СОТОК)<sup>2)</sup>**

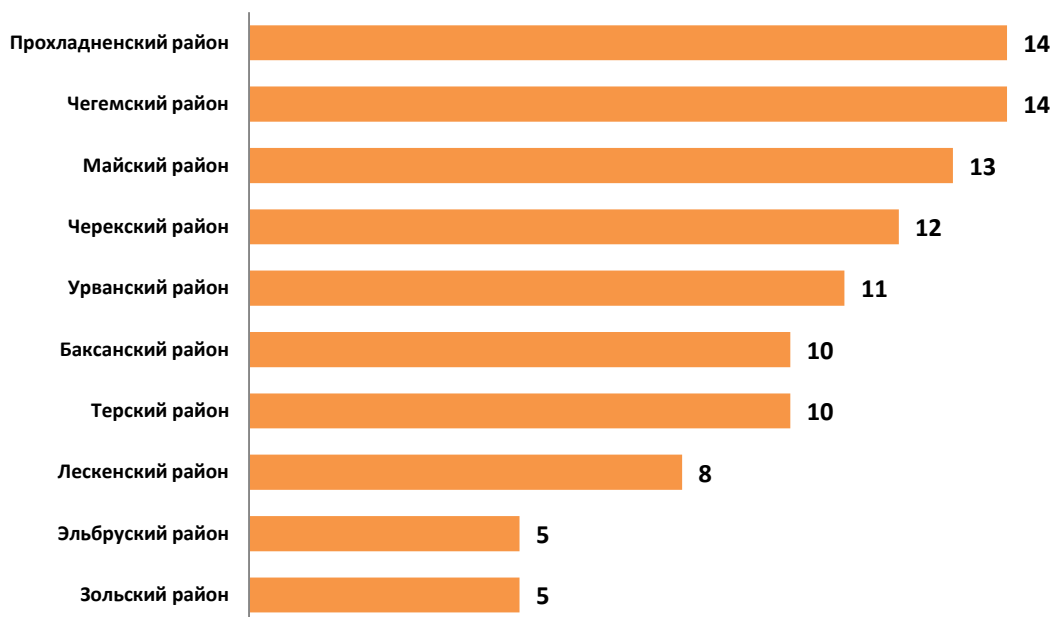

<sup>1)</sup> В расчете на одно личное подсобное и другое индивидуальное хозяйство граждан, имевшее общую посевную площадь.

<sup>2)</sup> В 1 га – 100 соток.